



VIANCO

Hybrid-Auktion (Online / vor Ort)
Informationen und Login: mutterkuh.ch
Mise hybride (en ligne / sur place)
Informations et connexion: vachemere.ch

Fleischrinder-Auktion der Rassenclubs

Absetzer, Rinder und junge Kühe

Mise de bovins à viande des clubs de race

génisses, sevrées et jeune vaches

Freitag / Vendredi 03.11.2023

18.45 Uhr Start Videoübertragung / Début de la diffusion vidéo

19.00 Uhr Hybrid-Auktion / Mise en ligne hybride

**Angus - Limousin -
Original Brauvieh - Simmental**

Katalog / Auskunft
5201 Brugg
www.mutterkuh.ch
056 462 33 55

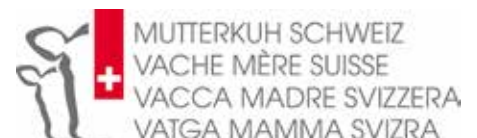

VIANCO



SILVESTRI



Seit 1991 Ihr Partner im
Zucht-, Nutz- und Schlachtviehhandel

Grosse Auswahl an Leasingstieren

Top Genetik

Jung- und Altstiere

Grosse Auswahl an FLHB anerkannten

Zuchtstieren verschiedener Rassen

Flexibel und günstig

Abgerechnet wird nur die Einsatzdauer

Kauf jederzeit möglich

Individuelle Rückgabemöglichkeiten

Nach Mass für Ihre Herde

Gerne beraten wir Sie persönlich, um den
geeigneten Stier für Ihren Betrieb zu finden.

Leasing-
Bedingungen



Unsere Standorte

Brunegg

056 462 33 33

Gunzwil

041 930 16 59

Kradolf

071 642 18 66

Lüchingen

071 757 11 00

Herzlich Willkommen

Werte Mutterkuhhalter, werte Züchterfamilien

Zu unserer traditionellen Herbst-Fleischrinder-Auktion der Rassenclubs, heissen wir sie herzlich willkommen. Sie ist als Hybrid-Auktion organisiert sie kann auch auf Live-Stream verfolgt und mitgeboten werden. Es sind 39 Tiere zum Verkauf im Angebot - dies über trüchtige Rinder bis zur Kuh mit Kalb.

Limousin	18 Tiere
Simmental	14 Tiere
Angus	5 Tiere
Braunvieh	2 Tiere
Total	39 Tiere

Das Organisationkomitee freut sich wieder eine Auktion mit einer schönen, vielfältigen Gruppe von gesunden, wirtschaftlichen Tieren zu präsentieren, welche auf ihren Betrieben zum guten und wirtschaftlichen Erfolg beitragen werden. Die Marktsituation für die Markenprogramme von Mutterkuh Schweiz ist unverändert hervorragend und Qualitätsfleisch sehr gefragt, was ein Ansporn sein sollte die Bestände aufrecht zu erhalten. Wir sind bemüht, mit den aufgeführten Tieren für sie die beste Ausgangslage zu schaffen. In der breiten Palette von Tieren aus den verschiedenen Rassen findet sich für die meisten Interessenten ein passendes Tier. Der Futtermangel wegen der Sommertrockenheit hat sich vielerorts dank guter Herbstwitterung fast wieder ausgeglichen was dazu ermutigen sollte, die Viehbestände zu ergänzen. Wir danken allen Käufer für die Treue über all die Jahre hinweg. Den Züchtern, beteiligten der Rassenclubs, Mutterkuh Schweiz, Vianco und dem Traiteur ganz herzlich für ihr Engagement. Ein ganz besonderer Dank an das Organisationskomitee, welches keine Mühe gescheut hat, diesen Anlass zu organisieren. Wir wünschen Ihnen einen schönen und interessanten Abend sowie viel Glück und Erfolg mit den gekauften Tieren.

Der OK-Präsident
Jakob Fritz

Soyez les Bienvenus

Chers détenteurs de vaches allaitantes, chers éleveurs

Nous vous souhaitons une très cordiale bienvenue à notre traditionnelle mise d'automne de bovins à viandes.

La mise est organisée en événement Hybride et peut être suivie en Live-Stream avec la possibilité de miser à distance.

L'offre est composée de 39 animaux, du veau sevré, génisse portante à la vache suitée.

Limousin	18 animaux
Simmental	14 animaux
Angus	5 animaux
Brune Original	2 animaux
Total	39 animaux

Le comité d'organisation a le plaisir, de vous présenter un grand groupe varié d'animaux sains et rentables, qui peuvent contribuer positivement au succès économique de votre exploitation. La situation actuelle du marché pour les programmes de vache mère suisse est toujours réjouissante et la viande de qualité très recherchée, ce qui doit motiver de maintenir le cheptel, voir les augmenter. Nous nous efforçons de composer le groupe d'animaux au mieux, pour faire face aux défis du marché. Le large éventail d'animaux de différentes races, peut satisfaire aux exigences d'un grand nombre d'acheteurs. Le manque de fourrage dû à la sécheresse d'été c'est dans beaucoup de régions grâce à la météo d'automne très favorable, bien rattrapé ça permet de compléter les troupeaux. Nous remercions les acheteurs qui nous tiennent la fidélité depuis des années. Un grand merci aux éleveurs, les participants des clubs de races, Vache mère Suisse, Vianco et le traiteur pour leur engagement. Un merci très particulier au comité d'organisation, qui a contribué avec beaucoup d'efforts à la bonne réussite de cette manifestation.

Nous vous souhaitons une bonne et intéressante soirée, ainsi que beaucoup de chance et de succès avec les animaux acquis.

Le président du CO
Jakob Fritz



WIR BIETEN IHNEN

Marken Natura-Veal, Natura-Beef,
SwissPrimGourmet

Fleischrinderherdebuch

Stierenmärkte

Informationen und
Erfahrungsaustausch

Zeitschrift die Mutterkuh

beef Events

Interessenvertretung

NOUS VOUS OFFRONS

Labels Natura-Veal, Natura-Beef,
SwissPrimGourmet

Herd-book des bovins à viande

Marchés de taureaux

Informations et échange
d'expériences

Revue la vache mère

beef Events

Défense professionnelle

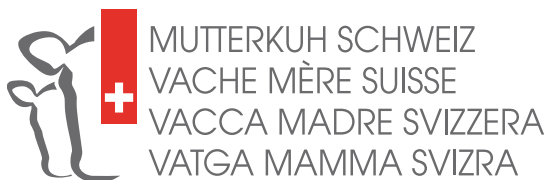

MUTTERKUH SCHWEIZ
VACHE MÈRE SUISSE
VACCA MADRE SVIZZERA
VATGA MAMMA SVIZRA

Mutterkuh Schweiz
Stäpferstrasse 2
Postfach
CH-5201 Brugg

Telefon +41 (0)56 462 33 55
Telefax +41 (0)56 462 33 56
info@mutterkuh.ch
www.mutterkuh.ch

PROGRAMM / PROGRAMME

Freitag / Vendredi - 03.11.2023

Registratur für die Hybrid-Auktion, siehe www.mutterkuh.ch
Inscription à la mise en ligne hybride, voir www.vachemere.ch

12.00h - 13.30h Auffuhr und Wägungen der Tiere. Die Tiere werden in Boxen und nach Rassen eingestallt.

Arrivée des animaux et pesage. Les animaux sont mis à l'étable en box par groupe et sont divisés par race.

Ab 18.00 h Apéro

18.45 h Start Videoübertragung / Début de la diffusion vidéo

19.00 h Start Hybrid-Auktion / Début de la mise hybride

16.00h - 24.00h Warme Küche / Cuisine chaude

Festlegung der Mindestverkaufspreise bis: 03.11.2023, 16.00 h
Prix minimums à annoncer jusqu'au : Urs Jaquemet, 079 621 95 05

Der genaue Zeitplan der Auktion wird online publiziert.
L'horaire exacte de la vente aux enchères sera publié en ligne.

Weitere Informationen zur Fleischrinder-Auktion der Rassenclubs werden auf www.mutterkuh.ch publiziert.

Vous trouverez de plus informations de mise de bovins à viande de clubs de race - www.vachemere.ch

Nächste Fleischrinder-Auktion der Rassenclubs: Freitag, 5. April 2024
Prochain mise de bovins à viande de clubs de race: Vendredi 5 avril 2024





Jederzeit und überall Zugriff auf Ihre Betriebs- und Tierdaten

- Zertifikate für Natura-Veal, Natura-Beef und VK/MA Natura bestellen
- Tierlisten, Leistungsblätter und Schlachtauswertungen drucken
- Belegungen einfach per Mausclick melden
- Adoptivmutter bei Zusatz- oder Ersatzkälbern melden
- Anerkennungen prüfen und Inzuchtgrad berechnen

BeefNet steht allen Mitgliedern von Mutterkuh Schweiz gratis zur Verfügung. Haben Sie bereits ein BeefNet-Login? Nutzen Sie die Dienstleistung!

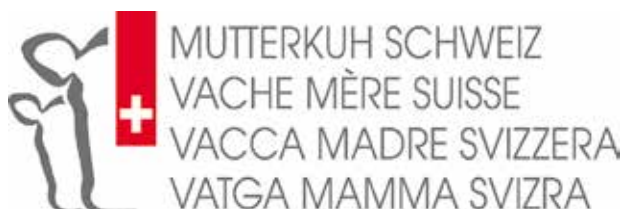

Mutterkuh Schweiz Telefon + 41 (0) 56 462 33 55
Stapferstrasse 2 Telefax + 41 (0) 56 462 33 56
Postfach info@mutterkuh.ch
CH-5201 Brugg www.mutterkuh.ch www.beef.ch

Herzlichen Dank

an alle Firmen, Züchterinnen und Züchter,
die unsere Auktion und Arbeit finanziell unterstützen!!!

GEWERBE		
Agrisano Laurstrasse 10 5201 Brugg		
Elvadata AG Schützenstrasse 10 3052 Zollikofen	Mutterkuh Schweiz Stapferstrasse 2 5201 Brugg	
B+M Haus- und Agrotech AG Burgmattweg 2 5026 Densbüren	Vianco AG Stapferstrasse 2 5201 Brugg	Burri Franz & Anita Griffental 61 6252 Dagmersellen
Holzbildhauerei Simon Schild Brunnenstrasse 1 3856 Brienzwiler		Fritz-Deppeler Jakob+Sabine La Chaux-d'Abel 37a 2345 Le Cerneux-Veusil
GISGA AG Glück im Stall Bösch 106 6343 Rotkreuz	ZÜCHTER	Galliker's Swiss Limousine Wili 6222 Gunzwil LU
Meliofeed AG Mühleweg 2-4 3360 Herzogenbuchsee	Annenfarm Egg 2 5643 Alikon	Haas Sepp Oberhof 6143 Ohmstal
Swissgenetics Meielenfeldweg 12 3052 Zollikofen	Familie Bachmann Belzstadel 39 8585 Langrickenbach	Mathys Hansueli + Barbara Simon + Tobias 3377 Walliswil bei Wangen
System Wolf Feffetstrasse 18 9464 Rüthi	Berger Werner und Sandra Mittelgäustrasse 1 4617 Gunzgen	Ruckstuhl Franz Muesbach 6265 Roggliswil
UFA AG Obstfeldstrasse 1 6210 Sursee	Brunner Ueli + Susan Äntschbergweg 1 8303 Bassersdorf	Schild Hans Aegeren 25 3856 Brienzwiler
Viegut AG Gewerbering 5 6105 Schachen	Burren Andreas Lochstauden 99 4922 Thunstetten	Strickhof Wülflingen Falvio Ferrari 8408 Winterthur
Wytor AG Diezikonerstrasse 10 8637 Laupen	Bütler-Amhof Bea und Stefan Obermoos 1 6289 Hämikon	Tobler Félix Le Marot 1534 Chapelle (Broye)

Un grand merci!!!

À toutes les entreprises, éleveuses et éleveurs
qui soutiennent financièrement notre vente aux enchères et notre travail!!!

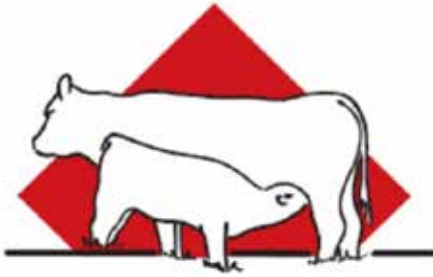

Association Suisse des Jeunes Eleveurs de Vaches Allaitantes

Présidente: Chantal Tobler, Rte de Chapelle 141, 1534 Chapelle
+41 76 318 49 20, asjeva@bluewin.ch

 Jeunes éleveurs suisses de vaches allaitantes

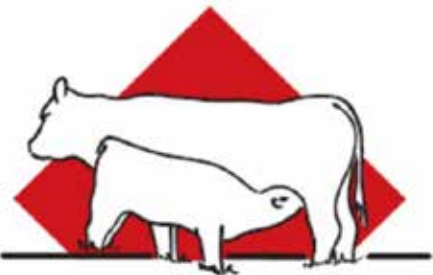

Vereinigung der Schweizer Fleischrinderjungzüchter

Präsident: Reto Fischer, Eiholz 1, 6022 Grosswangen
+41 79 832 89 23 fleischrinderjz@gmail.com

 Fleischrinderjz

Ihr Partner für:



Business Software

IT Services

Digital Printing / Layout



Schützenstrasse 10, 3052 Zollikofen
Telefon +41 31 910 37 00
info@elvadata.ch, www.elvadata.ch

HYBRID-AUKTION / MISE EN LIGNE HYBRIDE

- Den Link für die Auktion finden Sie auf der Homepage von Mutterkuh Schweiz www.mutterkuh.ch oder www.vianco.ch.
- Sie können von zu Hause mit dem PC, dem Tablet oder dem Mobiltelefon an der Auktion mit Bild und Ton teilnehmen und mitbieten.
- Wichtig sind eine stabile Internetverbindung und eine genügende Bildschirmgröße. Der PC und das Tablet sind in dieser Hinsicht vorzuziehen.
- Für die Teilnahme an der Auktion müssen Sie sich registrieren. Wenn Sie bereits einen Account haben, können Sie die bestehenden Zugangsdaten verwenden.
- Falls Sie keine Möglichkeit für eine Online-Teilnahme haben, können Sie von der VIANCO ein Tier nach Ihrer Wahl kaufen lassen. Kontaktieren Sie dafür direkt Ihre Ansprechperson oder die Geschäftsstelle Brugg 056/ 462 33 33.
- Das Verfolgen der Online-Auktion ohne mitzubieten ist problemlos möglich.

Wir empfehlen Ihnen, die Registratur im Voraus zu tätigen damit Sie rechtzeitig zur Auktion bereit sind.

- Le lien pour participer se trouvera sur le site internet de Vache mère Suisse www.vachemere.ch ou www.vianco.ch.
- Vous pouvez participer aux enchères avec votre PC, votre tablette ou votre téléphone portable depuis votre domicile.
- L'important est d'avoir une connexion internet stable et une taille d'écran suffisante, préférez un PC ou une tablette à cet égard.
- Pour participer à la vente aux enchères, vous devez vous inscrire. Si vous avez déjà un compte, vous pouvez utiliser les données d'accès existantes.
- Si vous n'avez pas la possibilité de participer en ligne, VIANCO peut vous acheter un animal de votre choix. Pour ce faire, contactez directement le colla borateur du service externe de votre région ou la gérance à Brugg 056 462 33 33.
- Suivre la vente aux enchères sans miser est possible sans problème.

Nous vous recommandons d'effectuer l'enregistrement à l'avance afin que vous soyez prêt à temps pour la vente aux enchères en ligne.

AUKTIONSBEDINGUNGEN

Allgemeines

- Alle im Katalog aufgeführten, verkäuflichen Tiere sind über die Auktion (Online oder vor Ort) zu vermarkten.
- Mit der Teilnahme und mit dem Bieten auf ein Tier anerkennen der Verkäufer und der Käufer folgende Bestimmungen:

Auktionsbedingungen

- Vor der Auktion ist der Direktverkauf durch den Verkäufer oder die Marktleitung untersagt.
- Der Tierkatalog mit allen nötigen Informationen wird vorgängig verschickt und steht auf der Homepage von Mutterkuh Schweiz zur Verfügung.
- Der Verkauf erfolgt durch das Aufheben des Kataloges oder durch das Online-Bieten auf der Auktionsplattform.
- Der Verkäufer darf nicht mitbieten.
- Der freie Verkauf von Tieren nach der Auktion ist voll gebührenpflichtig.
- Das Risiko bis zur Übergabe des Tieres trägt der Verkäufer, mit der erfolgten Übergabe geht es auf den Käufer über.
- Die Abrechnung erfolgt über die VIANCO.
- Der Verkäufer und der Käufer erhalten den Kaufvertrag, die Abrechnung respektive Rechnung zugestellt. Gegenlieferungen werden von der VIANCO zur Verrechnung genommen.

Kosten

Für den Verkäufer

- Anmeldegebühr Fr. 20.-
- Auktionskosten: 4 % des Versteigerungserlöses
- Kostenanteil für nicht aufgeführte Tiere von Fr. 200.-

Für den Käufer

- Auktionskosten: 2 % des Kaufpreises
- Transportkosten ab Vianco, Brunegg

Währschaft

- Die Währschaftsfrist beginnt am Tag nach der Übergabe; sie geht direkt vom Verkäufer an den Käufer über.
- Es wird zugesichert:
 - o gesund und recht 9 Tage

CONDITIONS DE MISE

Généralités

- Tous les animaux présentés et vendables dans le catalogue sont commercialisés par l'intermédiaire de la mise (sur place ou en ligne).
- En présentant un animal au marché et en faisant une enchère, le vendeur et l'acheteur acceptent les conditions suivantes :

Règlement de mise

- Avant la mise, la vente directe par le propriétaire ou la direction du marché est interdite.
- Le catalogue contenant toutes les informations utiles est envoyé à l'avance et disponible le site internet de Vache mère Suisse (www.vachemere.ch).
- La vente s'effectue en levant le catalogue ou par enchère en ligne sur la plateforme de mise.
- Le vendeur n'a pas le droit de participer aux enchères.
- Le marché libre après la mise est passible de l'intégralité des taxes.
- Jusqu'au transfert de l'animal, les risques incombent au vendeur ; dès que l'animal a été transféré, ils se transmettent à l'acheteur.
- La facturation s'effectue par VIANCO.
- Le vendeur et l'acheteur reçoivent le contrat d'achat, le décompte et respectivement la facture. VIANCO accepte du bétail de boucherie en guise de paiement.

Frais

Pour le vendeur

- Taxe d'inscription : frs 20.-
- Frais de mise : 4 % du prix de vente
- Frais pour chaque animal inscrit qui ne serait pas présenté : frs 200.-

Pour l'acheteur

- Frais de mise : 2 % du prix d'achat
- Frais de transport à partir de Viacno, Brunegg

Garantie

- Le délai de garantie débute le lendemain du transfert; la garantie est donnée directement du vendeur à l'acheteur.
- Il est garanti:
 - o sain et franc pendant 9 jours



AKTION
CHF 15.-/100 KG RABATT
Gültig bis 24. November 2023

PhysiO® von melior

Das exklusive Mineralfutter für Wiederkäuer



- PhysiO® GOLD – die Premium-Mineralfutter-Linie
- PhysiO® SILVER – das preiswerte Qualitäts-Mineralfutter
- PhysiO® FLORA – die Mineralfutter-Linie für Biobetriebe



2126 Kälber NATURE combifloc®

Sojafreies Ergänzungsfutter



- Wird dank bester Schmackhaftigkeit früh gefressen
- Unterstützt die Entwicklung des Pansens

Organisationskomitee

Fritz Jacob

079 739 75 35

OK Präsident,
Simmental Suisse

Burri Franz

079 752 88 55

Stallchef, Halleneinteilung
Auktionsreihenfolge,
Swiss Limousine

Accola Andrea

Protokolle, Presse
Swiss Limousine

Monika Wittwer

Kassierin, Sponsoring
Inserate, Simmental Suisse

Steiner Franz

Bösiger Andreas

Lobsiger Hansruedi

Ruckstuhl Franz

Nussbaum Daniel

Bader Fabian

Michel Fäh

Club Suisse Aubrac

Grauvieh

Swiss Limousine

Swiss Limousine

Suisse Salers

Charolais H elvetique

Suisse Angus

Vianco

Transporte, Abrechnungen

Jaquemet Urs

Auktionator

Mutterkuh Schweiz

Tierdaten, EDV, Katalog

Thomas & Eliane Beyeler

Einrichtungen Arena

**Die Organisation erfolgt in Zusammenarbeit der Rassenclubs
mit Mutterkuh Schweiz und VIANCO!**

Abkürzungen

Abréviations

Rassen / Races

AN Angus	HR Eringer / Hérens	LM Limousin
AU Aubrac	GA Galloway	LG Luïng
BD Blonde d'Aquitaine	AL Rätisches Grauvieh/Grise rhétique	PI Piemontese
BV Braunvieh / Brune	HH Hereford	PZ Pinzgauer
CH Charolais	HI Highland Cattle	SL Salers
DR Dexter	HW Hinterwälder	SM Simmental

Eigenleistung / Performance propre





Geburtsgewicht	GG / PN kg	Poids à la naissance
Kalbenote 1 = ohne Hilfe 2 = mit leichter Hilfe 3 = mit schwerer Hilfe 4 = Kaiserschnitt	KN DV Ziffer code	Déroulement du vêlage 1 = sans aide 2 = avec aide, facile 3 = avec aide, difficile 4 = césarienne
Standardisiertes Absetzgewicht Standardisierung erfolgt nach Geschlecht, Geburtsmonat, Alter der Mutter und Haltung nach 205 Tagen.	AG205 PS205 kg	Poids au sevrage standardisé Le PS est calculé pour 205 jours et corrigé selon le sexe, le mois de naissance, l'âge de la mère et la garde.
Standardisierter Tageszuwachs Berechnet aus standardisiertem Absetzgewicht.	TZ205 GJ205 g	Gain journalier standardisé Calculé sur la base du poids au sevrage standardisé.
Erstkalbealter	EKA / APV Mt. / Mois	Age lors du premier vêlage
Zwischenkalbezeit	ZKZ / IV Tage / Jours	Intervêlage

Zuchtwerte / Valeurs d'élevage

Geburtsablauf	GA / DN Index	Déroulement de naissance
Absetzgewicht direkt (Wachstum)	AGD / PSD Index	Poids au sevrage direct (croissance)
Absetzgewicht maternal (Mütterlichkeit)	AGM / PSM Index	Poids au sevrage maternal (caractéristique maternelles)
Fleischigkeit	F / C Index	Charnure
Bestimmtheitsmass der Zuchtwertschätzung	B / S %	Coefficient de détermination de la valeur d'élevage estimée

Exterieur / Extérieur

WH / HG	cm	Widerristhöhe	Hauteur au garrot	Klassen	Classes
LG / PV	kg	Lebendgewicht	Poids vif	EX = vorzüglich	excellent
Ra / Qr	Punkte	Rassenmerkmale	Qualité race	VG = sehr gut	très bon
Fo / Fo	Punkte	Format	Format	G+ = gut +	bon +
Be / Mu	Punkte	Bemuskelung	Musculature	G = gut	bon
Fu / Me	Punkte	Fundament	Membres	F = genügend	suffisant
Sy / Sy	Punkte	Synthese	Synthèse	P = ungenügend	insuffisant

<p>Zuchtwerte nach BLUP/Tiermodell Die Zuchtwerte sind in Indexzahlen aufgeführt, wobei für jedes Merkmal der Rassendurchschnitt 100.0 beträgt.</p>		<p>Valeurs d'élevage selon le BLUP modèle animal Les valeurs d'élevage sont indiquées en termes d'indices, la moyenne de la race étant de 100.0 points pour chaque critère.</p>
<p>Geburtsablauf (GA) Aussage über das genetische Potential der Kälber für Leichtgeburten. Tiere mit hohen Indexzahlen vererben günstigere Geburtsabläufe.</p>		<p>Déroulement de vêlage (DV) renseigne sur le potentiel génétique des veaux pour des vêlages faciles. Les animaux avec des indices élevés transmettent des déroulements de vêlage plus favorables.</p>
<p>Absetzgewicht direkt (AGD) Aussage über das genetische Potential der Kälber für das Wachstum bis zum Absetzen. Tiere mit hohen Indexzahlen vererben höhere direkte Absetzgewichte.</p>		<p>Poids au sevrage direct (PSD) renseigne sur le potentiel génétique des veaux pour la croissance jusqu'au sevrage. Les animaux avec un indice élevé transmettent des poids au sevrage direct plus élevés.</p>
<p>Absetzgewicht maternal (AGM) Aussage über das genetische Potential für die Milchleistung und die Muttereigenschaften („Mütterlichkeit“). Tiere mit hohen Indexzahlen vererben eine bessere Mütterlichkeit.</p>		<p>Poids au sevrage maternal (PSM) renseigne sur le potentiel génétique pour la performance laitière et les caractéristiques maternelles („instinct maternel“). Les animaux avec un indice élevé transmettent un meilleur instinct maternel.</p>
<p>Fleischigkeit (F) Aussage über das genetische Potential für die Fleischigkeit (CH-TAX). Tiere mit hohen Indexzahlen vererben eine bessere Fleischigkeit.</p>		<p>Charnure (C) renseigne sur le potentiel génétique de la charnure (CH-TAX). Les animaux avec un indice élevé transmettent une meilleure charnure.</p>

Erklärungen

Explications

Grundsätze der linearen Beschreibung und Klassierung von Kühen und Stieren	Principe de la description linéaire et de la classification des vaches et taureaux
Lineare Beschreibung Die verschiedenen Einzelmerkmale werden nicht nach Qualitätskriterien benotet sondern es wird eine Aussage über die Merkmalsausprägung gemacht. Die Ziffern 1 und 9 sind jeweils die biologischen Extreme, die Ziffer 5 entspricht dem Mittelwert. Je nach dem Zuchtziel ist je nach Merkmal einmal die 9, dann die 5 oder z.B. gar die 7 erwünscht.	Description linéaire Les différents caractères particuliers ne sont pas notés sur des critères de qualité mais sur une observation objective des traits de caractères. Les chiffres 1 et 9 représentent les extrêmes biologiques, le chiffre 5 quant à lui représente la valeur moyenne. Selon le but d'élevage recherché, la note optimale peut être aussi bien le 9, le 5 ou par exemple même 7.
Klassierung Mit der Klassierung wird dem Zuchttier bezüglich seinen Exterieurqualitäten und der Zuchtzielformulierung ein „Wert“ beigemessen (Beurteilung).	Classification Grâce à la classification, l'éleveur pourra évaluer une «valeur» concernant la qualité extérieure (appréciation).

Klasseneinteilung		Formation des classes	
Klasse Classe	Punkte Points	Punkte	Relation zur bisherigen Exterieurbeurteilung (Noten) Relation avec l'ancienne appréciation de l'extérieur (notes)
schwach / faible	P	bis / jusqu'à 64	0 und/et 1
genügend / suffisant	F	65 – 74	2
gut / bon	G	75 – 79	3
gut plus / bon plus	G+	80 – 84	3 – 4
sehr gut / très bon	VG	85 – 89	4 – 5
vorzüglich / excellent	EX	90 – 99	5

Gewichtung für die Synthese in % / Pondération pour la synthèse en %

Sektion / Section	AN, BV, HH, SM	AL, AU, BD, CH, DR, HR, LG, PI, SH	LM, SL	GA	HI
Rassenmerkmale Qualité race	-	-	-	20	20
Format	40	40	35	30	30
Bemuskelung Musculature	40	30	35	35	20
Fundament Membres	20	30	30	15	30

Erklärungen

Explications

Formular für die lineare Beschreibung und Klassierung von Kühen und Stieren Formulaire pour la description linéaire et classification des vaches et taureaux

Grösse AL, AN, AU, BD, BV, CH, HR, HH, LM, LG, PI, PZ, SL, SM WH/HG: Gewicht/poids:

.....

hauteur GA, HI, DR:

klein/petite mittel/moyenne

gross/grande

Rassenmerkmale/qualité race

Fehler/défauts

Farbschlag	AN: <input type="checkbox"/> black <input type="checkbox"/> red <input type="checkbox"/> andere Farbe/autres	<input type="checkbox"/> - <input type="checkbox"/> --
Type de couleur	GA: <input type="checkbox"/> black <input type="checkbox"/> dun <input type="checkbox"/> red <input type="checkbox"/> belted <input type="checkbox"/> white <input type="checkbox"/> riggit	<input type="checkbox"/> - <input type="checkbox"/> --
	HI: <input type="checkbox"/> red <input type="checkbox"/> yellow <input type="checkbox"/> dun <input type="checkbox"/> black <input type="checkbox"/> white <input type="checkbox"/> brindle	<input type="checkbox"/> - <input type="checkbox"/> --
	DR: <input type="checkbox"/> black <input type="checkbox"/> red <input type="checkbox"/> dun	<input type="checkbox"/> - <input type="checkbox"/> --
Hörner/cornes	<input type="checkbox"/> gehört/avec cornes <input type="checkbox"/> enthornt/écornés <input type="checkbox"/> scurs <input type="checkbox"/> hornlos/sans cornes	

		++	+	=	-	--			++	+	=	-	--	
Kopf, Augen / tête, yeux	GA/HI							Hörner/cornes	HI					
Haare/poils	GA/HI							Ohren/oreilles	GA/HI					X ...

Format

WH/HG	klein/petite													gross/grande
obere Linie/ligne de dessus	gesenkt/ensellée													erhöht/bombée
Länge/longueur	kurz/courte													lang/longue
Becken Länge/longueur	kurz/courte													lang/longue
Bassin Neigung/pos.ischions	abgezog./rabattus													gestellt/relevé
Tiefe Brust/profondeur poitrine	wenig/peu													Viel/beaucoup
Weite Hüftbein/largeur hanches	schmal/étroite													breit/large
Euter Länge/longueur	kurz/courte													lang/longue
Mamelle Tiefe/profondeur	tief/profonde													hoch/haute
Zitzen Länge/longueur	kurz/courte													lang/longue
Trayons Dicke/épaisseur	fein/fine													grob/grossière

gemessen
mesuré

Fehler/défauts	-	--												
bugweit/épaule relâchée														offener Widerrist/garrot ouvert
ingeschnürt/sanglée														spitzer Widerrist/garrot pointu
Hoden/testicules														X ...

X ...

Bemuskelung/musculature

Kondition/couverture	unged./absence													überfett/exagérée
Schulter/épaule	wenig/peu													Viel/beaucoup
Lenden/reins	wenig/peu													Viel/beaucoup
Stotzen Rundung/arrondi	wenig/peu													Viel/beaucoup
Culotte Länge/longueur	kurz/courte													lang/longue

X ...

Fundament/membres

Gliederstärke/ossature	fein/fine													grob/grossière
Stellung vorne/aplombs antérieurs	bodeneng/cagneux													zehenw./panards
Sprungelenkwinkelung/angle jarret	gerade/droits													säbelb./coudés
Fesseln/paturons	überkötend/droits													durchtret./affaissés
Klauen/onglons	wenig/peu													Viel/beaucoup

Fehler/défauts	-	--												
unregelmässiger Gang/allure irrégulière														eingezogene Trachten/sabot enroulé
kuhhässig/serrés														gespreizte Klauen/onglons écartés
fassbeinig/bancal														Zwischenklauenwarze/verrue interdigitale
volle Sprunggelenke/jarrets spongieux														X ...

X ...

Klassierung/classification

schwach / faible	P	- 65	genügend / suffisant	F	65 - 74	gut / bon	G	75 - 79
gut+ / bon+	G+	80 - 84	sehr gut / très bon	VG	85 - 89	vorzüglich / excellent	EX	90 - 99



AKTION

MINEX – Für gesunde und langlebige Kühe

Gönnen auch Sie Ihren Liebsten täglich etwas Gesundes: Mit MINEX bleiben Ihre Kühe vital und leistungsfähig.

MINEX-Geschenk:
1 UFA-Outdoorjacke
bei Bezug ab 200 kg
MINEX/UFA-Mineralsalz
(solange Vorrat)

Gültig bis 10.11.23



UFA-Beratungsdienst

Lyssach

058 434 10 00

Sursee

058 434 12 00

Oberbüren

058 434 13 00

In Ihrer
LANDI
ufa.ch

Aubrac

<p>Herkunftsland: Frankreich hellbraun mit Aufhellungen, dunkle Pigmentierung; mittel- rahmig; mittelfrühreif; gute Abkalbeeigenschaften; gute Milchleistung</p>		<p>Pays d'origine: France Pelage brun clair avec certaines parties plus claires; format moyen; précocité moyenne; performance laitière élevée et vêlages faciles</p>
--	---	--

Bestände / Effectifs 31.12.2022

<p>Zuchtherden Troupeaux</p>	<p>Herdebuchkühe Vaches au Herd-Book</p>
<p>39</p>	<p>577</p>

FLEK-Resultate 2022 / Résultats FLEK en 2022

Anzahl Kälber	Kühe / Vaches			Kälber / Veaux		
	Leichtge- burten Vêlages Faciles	Kälberfor- mel Formule- veau	Zwischen- kalbezeit Inter- vêlage	Geburtsge- wicht Poids nais- sance	Tageszuwachs Gain journalier 205d	Absetzgewicht Poids sevrage 205d
	[%]		[d/J]	[kg]	[g]	[kg]
1'196	98.3	1.75	374	38	1'268	299

**MIT ZUVERSICHT UND ENGAGEMENT
IN DIE ZUKUNFT**
**AVEC CONFIANCE ET ENGAGEMENT
EN L'AVENIR**



**Präsident
Président**

Ueli Haueter
Dorfstrasse 30
3415 Hasle-Rüegsau

034 461 13 22
haueteru@hotmail.com

**Sekretär
Secrétaire**

Daniel Kurz
Prés-Derrière 2
2336 Les Bois

079 508 34 82
kurzda@bluewin.ch



**ROBUST
ROBUSTE**

**LEICHTKALBIG
VÊLAGE FACILE**

**VIEL MILCH
BEAUCOUP DE LAIT**

**HOHE TAGESZUNAHME
BON GAIN JOURNALIER**

**WIRTSCHAFTLICH
ÉCONOMIQUE**

Blonde d'Aquitaine

Herkunftsland: Frankreich
Kurzes, hellgelbes bis wiezenfarbiges Haarkleid mit Schattierungen; grossrahmig; ausgeprägte Bemuskelung; feingliedriger Knochenbau; spätreif; hohe Tageszunahmen und Fleischausbeute



Pays d'origine: France
Poil court couleur jaune clair à froment avec des irrégularités dans les tons; grand format; musculature très développée; ossature fine; tardive; croissance journalière et rendement carné élevés

Bestände / Effectifs 31.12.2022

Zuchtherden Troupeaux	Herdebuchkühe Vaches au Herd-Book
7	135

FLEK-Resultate 2022 / Résultats FLEK en 2022

Anzahl Kälber	Kühe / Vaches			Kälber / Veaux		
	Leichtgeburten Vêlages Faciles	Kälberformel Formule-veau	Zwischenkalbezeit Inter- vêlage	Geburtsgewicht Poids naissance		
	[%]		[d/J]	[kg]		
88	97.7	2.31	413	44		

Blonde d'Aquitaine Suisse



Longeur de corps
Amplitude du bassin
Harmonie
Élégance
Finesse

Plus d'info :
www.blonde-d-aquitaine.ch

Président :
Léchenne Alain, Tél. 079 440 55 78

Charolais

<p>Herkunftsland: Frankreich Einheitlich weiss bis cremefarbig; grossrahmig; ausgeprägte Bemuskulung über Schulter, Rücken und Stotzen; spätreif; hohe Tageszunahmen und Fleischausbeute</p>		<p>Pays d'origine: France De couleur unie, blanche à crème; grand format; musculature très développée sur l'épaule, le dos et les cuisses; tardive; croissance journalière et rendement carné élevés</p>
---	---	---

Bestände / Effectifs 31.12.2022	
Zuchtherden Troupeaux	Herdebuchkühe Vaches au Herd-Book
25	555

FLEK-Resultate 2022 / Résultats FLEK en 2022						
	Kühe / Vaches			Kälber / Veaux		
Anzahl Kälber	Leichtgeburten Vêlages Faciles	Kälberformel Formule-veau	Zwischenkalbezeit Inter-vêlage	Geburtsgewicht Poids naissance	Tageszuwachs Gain journalier 205d	Absetzgewicht Poids sevrage 205d
	[%]		[d/J]	[kg]	[g]	[kg]
1'112	98.0	1.64	385	43	1'249	299

Charolais

Die neue Generation – La nouvelle génération

- Leichte Abkalbung – *des vêlages faciles*
- Ausgezeichnete Tageszunahmen – *excellent gain journalier*
- Ideal für die Kreuzung – *idéal pour le croisement*
- Sehr gute Rauhfuttermittelverwerter – *mettent très bien en valeur le fourrage grossier*
- 90% mit einer Taxation von C oder H – *90% avec une taxation de C ou H*
- Ruhiger Charakter – *des animaux calmes*

www.charolais.ch

Präsident – Président
 Ruedi Schmied
 +41 76 329 46 56

**CHAROLAIS
HELVÉTIQUE**



Grauvieh/ Race Grise

<p>Herkunftsland: Schweiz sowie Nord- und Südtirol Haarkleid von silber- bis eisengrau mit Aufhellungen an Kopf und Beinen; kleinrahmig; robustes und anpassungsfähiges Zweinutzungs- rind; leichte Geburten; gute Milchleistung</p>		<p>Pays d'origine: Suisse ainsi que nord et sud du Tyrol Robe variant du gris argenté au gris fer avec des nuances plus claires sur la tête et sur les jambes ; petit format ; race à deux fins (lait et viande) ; vêlages faciles et bonnes performances laitières</p>
--	---	---

Bestände / Effectifs 31.12.2022

Zuchtherden Troupeaux	Herdebuchkühe Vaches au Herd-Book
28	360

FLEK-Resultate 2022 / Résultats FLEK en 2022

		Kühe / Vaches			Kälber / Veaux		
Anzahl Kälber	Leichtge- burten Vêlages Faciles	Kälberfor- mel Formule- veau	Zwischen- kalbezeit Inter- vêlage	Geburtsge- wicht Poids nais- sance	Tageszuwachs Gain journalier 205d	Absetzgewicht Poids sevrage 205d	
	[%]		[d/J]	[kg]	[g]	[kg]	
907	96.8	1.72	372	37	1'243	291	

Grauvieh Schweiz

robust und genügsam | hügel- und berggänglich | angenehmer Charakter
feine und zarte Fleischstruktur | geeignet für Natura-veal und Natura-Beef



www.grauvieh-schweiz.ch

Limousin

Herkunftsland: Frankreich
 Ganzfarbig rot bis rotbraun mit Aufhellungen an Kopf und Beinen; mittelrahmig; ausgeprägte Bemuskelung; feingliedriger Knochenbau; mittelreif; guter Geburtsablauf; gute Tageszunahmen und Fleischausbeute

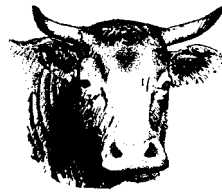

Pays d'origine: France
 De couleur unie rouge à rouge-brun avec des nuances plus claires sur la tête et les jambes; format moyen; musculature très développée; ossature fine; précocité moyenne; bon déroulement des vêlages; croissance journalière et rendement boucher élevés

Bestände / Effectifs 31.12.2022

Zuchtherden Troupeaux	Herdebuchkühe Vaches au Herd-Book
142	2'810

FLEK-Resultate 2022 / Résultats FLEK en 2022

Anzahl Kälber	Kühe / Vaches			Kälber / Veaux		
	Leichtgeburten Vêlages Faciles [%]	Kälberformel Formule-veau	Zwischenkalbezeit Inter-vêlage [d/J]	Geburtsgewicht Poids naissance [kg]	Tageszuwachs Gain journalier 205d [g]	Absetzgewicht Poids sevrage 205d [kg]
16'326	97.9	1.65	379	40	1'269	300

swiss-limousin.ch
 wirtschaftlich für alle

swiss
 Limousine

Salers

<p>Herkunftsland: Frankreich Gelocktes, einfarbiges, hell- bis dunkel-mahagonirot sel- ten schwarzes Haarkleid; Hör- ner in Lyraform; mittel- bis grossrahmig; gute Besmuske- lung; gute Milchleistung; leichte Abkalbungen</p>		<p>Pays d'origine: France Robe acajou clair à foncé rarement aussi noir; cornes en forme de lyre; format moyen à grand; bonne musculature; per- formance laitière élevée et vêlages fa- ciles</p>
---	---	---

Bestände / Effectifs 31.12.2022

Zuchtherden Troupeaux	Herdebuchkühe Vaches au Herd-Book
18	387

FLEK-Resultate 2022 / Résultats FLEK en 2022

		Kühe / Vaches			Kälber / Veaux		
Anzahl Kälber	Leichtge- burten Vêlages Faciles	Kälberfor- mel Formule- veau	Zwischen- kalbezeit Inter- vêlage	Geburtsge- wicht Poids nais- sance	Tageszuwachs Gain journalier 205d	Absetzgewicht Poids sevrage 205d	
	[%]		[d/J]	[kg]	[g]	[kg]	
659	99.6	1.64	377	37	1'217	286	



Salers

...halten, was sie versprechen!
...tiennent ce qu'elles promettent!



10 vorteilhafte Eigenschaften / caractéristiques prédominantes

www.salers.ch

Kontakte / Contacts:

Deutschweiz	Christoph Villiger	076 221 67 20
Suisse romande	Oscar Stoll	078 819 80 27



Simmental

<p>Herkunftsland: Schweiz gefleckt, rot bis gelb auf weissem Grund; mittelrahmig; hohe Tageszunahmen; sehr gute Milchleistung; mittelfrühreif; hohe Tageszunahmen; leichte Geburten</p>		<p>Pays d'origine: Suisse robe rouge sur un fond blanc ; format moyen, précocité moyenne ; en partie sans cornes ; vêlages faciles ; excellente performance laitière</p>
---	---	---

Bestände / Effectifs 31.12.2022

Zuchtherden Troupeaux	Herdebuchkühe Vaches au Herd-Book
61	1'167

FLEK-Resultate 2022 / Résultats FLEK en 2022

Anzahl Kälber	Kühe / Vaches			Kälber / Veaux		
	Leichtgeburten Vêlages Faciles [%]	Kälberformel Formule-veau	Zwischenkalbezeit Inter-vêlage [d/J]	Geburtsgewicht Poids naissance [kg]	Tageszuwachs Gain journalier 205d [g]	Absetzgewicht Poids sevrage 205d [kg]
4'671	97.4	1.57	377	40	1'387	325



www.simmental-suisse.ch

Rassenklub Simmental Suisse
 Präsident Florian Wenger, 2829 Vermes

Telefon ++ 41 (0)32 435 52 76

info@simmental-suisse.ch

Original Braunvieh / Race Brune

<p>Herkunftsland: Schweiz braunes Haarkleid mit leichten Aufhellungen; mittelrahmig; Originaltiere mit guter Bemuskelung; gute Abkalbeeigenschaften; mittelreif; ausgezeichnete Milchleistung; hohe Absetzgewichte</p>		<p>Pays d'origine: Suisse robe brune avec des zones légèrement plus claires; format moyen ; animaux d'origine avec bonne musculature ; bonnes facultés de vêlage ; précocité moyenne ; excellente performance laitière ; poids au sevrage élevé</p>
--	---	---

Bestände / Effectifs 31.12.2022

Zuchtherden Troupeaux	Herdebuchkühe Vaches au Herd-Book
17	400

FLEK-Resultate 2022 / Résultats FLEK en 2022

		Kühe / Vaches		Kälber / Veaux		
Anzahl Kälber	Leichtgeburten Vêlages Faciles	Kälberformel Formule-veau	Zwischenkalbezeit Inter-vêlage	Geburtsgewicht Poids naissance	Tageszuwachs Gain journalier 205d	Absetzgewicht Poids sevrage 205d
	[%]		[d/J]	[kg]	[g]	[kg]
671	96.7	1.74	382	43	1'356	322



Original Braunvieh Fleischrinder

- haben einen guten Charakter
- sind ideal für eine extensive Haltung
- garantieren eine hervorragende Fleischqualität
- erzielen eine hohe Milchleistung / hohe Tageszunahme



Weil das Original immer besser ist!

Bischoff-Morell Martin
Paur Cuoir 14
7556 Ramosch
081 866 36 45
anita.bischoff@bluewin.ch

Brütsch-Schmid Jakob
Griesbach
8200 Schaffhausen
052 649 18 76
brutschbeef@blueemail.ch

Bühler-Risch Christian
Hof Coms
7427 Urmein
081 651 49 20
www.coms.ch

Kehrwand
Urs + Vroni
Le Monnat
2829 Vermes
032 438 87 87

Marugg-Schnoz
Hansandrea
Dorfstrasse 73
7424 Präz
081 651 61 67

ZÜCHTERVERZEICHNIS - FLEISCHRINDER-AUKTION DER RASSENCLUBS
LISTE DES ÉLEVEURS - MISE DE BOVINS À VINANDE

Kat. Cat.	Ohrmarkennumm er Numéro d'oreille	Rasse Race	Bio	Name / Nom	PLZ CP	Ort / Lieu
1	CH 120.1508.1133.1	Simmental		Berger Werner	4617	Gunzgen
2	CH 120.1508.1134.8	Simmental		Berger Werner	4617	Gunzgen
3	CH 120.1360.9157.3	Limousin		Burri-Meier Franz + Anita	6252	Dagmersellen
4	CH 120.1617.6551.7	Limousin		Burri-Meier Franz + Anita	6252	Dagmersellen
5	CH 120.1561.3398.7	Angus		Eichenberger Martin	8962	Bergdietikon
6	CH 120.1561.3405.2	Angus		Eichenberger Martin	8962	Bergdietikon
7	CH 120.1518.4006.4	Simmental		Fritz Jean-Jacques	2345	Le Cerneux-Veusil
8	CH 120.1541.6191.3	Simmental		Fritz Jean-Jacques	2345	Le Cerneux-Veusil
9	CH 120.1561.5577.4	Limousin		Bütler-Amhof Beatrice & Stefan	6289	Hämikon
10	CH 120.1333.2367.7	Limousin		Bütler-Amhof Beatrice & Stefan	6289	Hämikon
11	CH 120.1589.0188.1	Simmental		JVA Witzwil	3236	Gampelen
12	CH 120.1543.8965.2	Simmental	Bio	Gerber Mathias	2723	Mont-Tramelan
13	CH 120.1502.3840.4	Limousin		Bachmann Daniel	8585	Langgrickenbach
14	CH 120.1616.8681.2	Angus	Bio	Hasler Manuel + Rosmarie + Yannic	9306	Freidorf TG
15	CH 120.1537.8010.8	Limousin	Bio	Plantahof	7302	Landquart
16	CH 120.1613.0547.8	Limousin	Bio	Plantahof	7302	Landquart
17	CH 120.1537.8018.4	Limousin	Bio	Plantahof	7302	Landquart
18	CH 120.1656.4147.3	Original Braunvieh	Bio	Schmid André	6173	Flühli LU
19	CH 120.1720.8551.2	Original Braunvieh	Bio	Schmid André	6173	Flühli LU
20	CH 120.1358.2958.0	Limousin		Burri-Meier Franz + Anita	6252	Dagmersellen
21	CH 120.1358.2971.9	Limousin		Burri-Meier Franz + Anita	6252	Dagmersellen
22	CH 120.1545.4535.5	Simmental		Grossmann-Schläppi Ueli	3855	Brienz BE
23	CH 120.1555.2057.3	Simmental	Bio	Küng Peter	3754	Diemtigen
24	CH 120.1586.0683.0	Limousin		Schild-Stähli Hans	3856	Brienzwiler
25	CH 120.1586.0676.2	Limousin		Schild-Stähli Hans	3856	Brienzwiler
26	CH 120.1307.0193.5	Simmental		Berger Werner	4617	Gunzgen
27	CH 120.1404.5266.7	Simmental		Berger Werner	4617	Gunzgen
28	CH 120.1670.8366.0	Limousin		Guyer Martina & Andreas	8499	Sternenberg
29	CH 120.1630.7429.7	Limousin		Bütler-Amhof Beatrice & Stefan	6289	Hämikon
30	CH 120.1630.7444.0	Limousin		Bütler-Amhof Beatrice & Stefan	6289	Hämikon
31	CH 120.1532.2695.8	Angus		Rüfenacht Stefan	4583	Mühledorf SO
32	CH 120.1587.1955.4	Angus		Rüfenacht Stefan	4583	Mühledorf SO
33	CH 120.1543.8979.9	Simmental	Bio	Gerber Mathias	2723	Mont-Tramelan
34	CH 120.1543.8984.3	Simmental	Bio	Gerber Mathias	2723	Mont-Tramelan
35	CH 120.1672.4904.2	Limousin		Bütler-Amhof Beatrice & Stefan	6289	Hämikon
36	CH 120.1670.8368.4	Limousin		Guyer Martina & Andreas	8499	Sternenberg
37	CH 120.1416.1248.0	Limousin		Burri-Meier Franz + Anita	6252	Dagmersellen
38	CH 120.1638.7161.2	Simmental		Fritz Jean-Jacques	2345	Le Cerneux-Veusil
39	CH 120.1508.1138.6	Simmental		Berger Werner	4617	Gunzgen

Bergers' Simmental

Altershalber reduzieren wir unseren Zuchtviehbestand



**Ramona-PP
LB 94 91 94 /93
im Angebot**

**Mutter vom Swissgenetics Stier Renato der noch in den Prüfeinsatz kommt.
Gelegenheit Top Zuchtkühe zu kaufen**

Werner & Sandra Berger 4617 Gunzgen 079 611 52 09

agrisano 

Mit uns profitieren
Sie: **wechseln
lohnt sich!**

Weintrauben | © Agrisano

**Krankenkasse:
Jetzt Offerte verlangen!**

Für die Landwirtschaft!

Alle Versicherungen aus einer Hand.

Kontaktieren Sie Ihre
Regionalstelle **in Ihrer Nähe:**



Berger's LIVIA-P

CH 120.1508.1133.1

♀

SM70

1

geb./né(e)	31.07.2021	Hornstatus/Cornes	PP	Farbschlag/Couleur	rot/rouge
FLHB/HBBV		Label-Mutter/-Mère	Ja/Oui	Dauerl./Perf.durable	
Züchter/Éleveur	Werner Berger, Mittelgäustr.1, 4617 Gunzgen				
Besitzer/Propriétaire	Werner Berger, Mittelgäustr.1, 4617 Gunzgen				
AMBER TPF* F2F*	PP*	STEINADLER M TPF F2F*	PP	STACHUS	PS
CH 120.1307.0201.7	aufg./admis(e)	DE 009.3763.1910.6	aufg./admis(e)	DE 009.3211.5586.5	SM70
21.04.2019	SM70	05.03.2004	SM70	HITZE	P
527	43 94.1 358 1550	08.08.2023	103 ₍₉₉₎ 101 ₍₉₈₎ 115 ₍₉₂₎ 116 ₍₉₉₎ 123 ₍₉₉₎ 105 ₍₉₉₎	DE 009.3211.5555.1	SM70
08.08.2023	106 ₍₈₀₎ 104 ₍₇₈₎ - 113 ₍₈₈₎ 126 ₍₉₀₎ 108 ₍₈₇₎	Alpenhofs AMADIESLI TPF*	PP*	HALLAS vom Hanselhof	PP
13.05.2020	129 656 - / 95 / 93 / 92 / 94	CH 120.1301.4377.3	aufg./admis(e)	DE 012.6685.3425.5	SM70
Berger's LEILA-P TPF*	L PP*	HERALDIK vom Hanselhof TPF*	PP	ARNIKA TPF*	Pp
CH 120.0668.0483.0	aufg./admis(e)	DE 012.6708.4689.6	aufg./admis(e)	CH 120.0691.2549.9	SM70
08.08.2013	SM70	26.10.2000	SM70	HEINER MB Simmental	Pp
11	39 100.0 389 1706	08.08.2023	105 ₍₉₆₎ 103 ₍₉₇₎ 111 ₍₈₉₎ 102 ₍₉₀₎ 118 ₍₉₂₎ 84 ₍₈₉₎	DE 015.0261.5047.0	SM70
08.08.2023	107 ₍₆₂₎ 104 ₍₆₈₎ - - - -	Berger's LENA-P	P PS	RONDA vom Hanselhof	P
14.05.2022	143 858 - / 96 / 95 / 94 / 95	CH 120.0833.6545.1	aufg./admis(e)	DE 012.6703.4971.7	SM70
		31.08.2010	SM70	POLDAU vom Hanselhof	PP
		08.08.2023	104 ₍₆₁₎ 102 ₍₆₄₎ - - - -	DE 012.6712.6919.9	SM70
				LILI	L
				CH 120.0095.0047.8	SM60
Leistungen/Performances	GG/PN: 36	AG/PS205: 353	TZ/GJ205: 1546	EKA/APV: 25	ZKZ/IV: KF/FV: 1.06
Exterieur	Erste/Première: - - - / - / - / -				
Kälber/Veaux	Anz./Nbre: 1	GG/PN: 38	KN/DV 1+2 (%): 100.0	AG/PS205:	TZ/GJ205:
Zuchtwerte/Valeurs d'élevage	GAd _{beef} /FNd _{beef} : A 111 ₍₄₈₎	AGD/PSD: A 99 ₍₅₁₎	AGM/PSM: A 113 ₍₂₂₎		
Kalb/Veau					
LIA-P	CH 120.1709.9652.0 W/F			23.08.2023	SM70
Vater/Père: HEIM	DE 009.4709.9810.8			anerk./acc.	SM70
Belegung, Besamung/Insémination, Saillie					
29.09.2023	JANIK-P	CH 120.1508.1128.7	aufg./admis(e)	SM70	

Berger's LILIANA-P

CH 120.1508.1134.8

♀

SM70

2

geb./né(e)	07.08.2021	Hornstatus/Cornes	P	Farbschlag/Couleur	rot/rouge
FLHB/HBBV		Label-Mutter/-Mère	Ja/Oui	Dauerl./Perf.durable	
Züchter/Éleveur	Werner Berger, Mittelgäustr.1, 4617 Gunzgen				
Besitzer/Propriétaire	Werner Berger, Mittelgäustr.1, 4617 Gunzgen				
CSW HEIM	PP*	CSW HAGEN	PS	HAGAT	
DE 009.4709.9810.8	anerk./acc.	DE 009.8636.2674.8	anerk./acc.	DE 009.3464.2735.0	SM70
27.04.2012	SM70	21.04.2009	SM70	CSW GUNDA 536	P
122	42 97.5 364 1566	- - - - - - - -		DE 009.3831.3709.0	SM70
08.08.2023	106 ₍₈₅₎ 120 ₍₈₈₎ - - - -	CSW LORE 561	P	CSW LASZLO S.W.	Pp
- - - - - / - / - / - / -		DE 009.4063.2272.4	anerk./acc.	DE 009.3831.3731.1	SM70
Berger's LIANA-P	L P	08.05.2006	SM70	CSW LOTTE 541	
CH 120.0914.7706.1	aufg./admis(e)	- - - - - - - -		DE 009.3831.3791.5	SM70
02.09.2011	SM70	HOENESS	PP*	Hedetoft UNITED	P
10	42 100.0 401 1750	DE 012.6010.5246.4	aufg./admis(e)	DK 080.1850.0096.5	SM70
08.08.2023	89 ₍₆₄₎ 109 ₍₆₉₎ - - - -	03.10.2006	SM70	ALMA	P
02.05.2019	140 980 - / 98 / 97 / 97 / 97	08.08.2023	76 ₍₉₂₎ 135 ₍₉₃₎ 92 ₍₇₈₎ - - - -	DE 012.6006.5958.9	SM70
		LILI	L	SIMON	
		CH 120.0095.0047.8	aufg./admis(e)	CH 712.5020.7431.2	SM60
		29.01.2001	SM60	LOTTI	
		08.08.2023	97 ₍₅₅₎ 92 ₍₅₇₎ 112 ₍₅₇₎ - - - -	CH 712.0051.1753.0	SM60
Leistungen/Performances	GG/PN: 45	AG/PS205: 424	TZ/GJ205: 1849	EKA/APV: 25	ZKZ/IV: KF/FV:
Exterieur	Erste/Première: - - - / - / - / -				
Kälber/Veaux	Anz./Nbre: 1	GG/PN: 39	KN/DV 1+2 (%): 100.0	AG/PS205:	TZ/GJ205:
Zuchtwerte/Valeurs d'élevage	GAd _{beef} /FNd _{beef} : A 91 ₍₄₉₎	AGD/PSD: A 115 ₍₅₂₎	AGM/PSM: A 100 ₍₂₃₎		
Kalb/Veau					
LISA-P	CH 120.1709.9658.2 W/F			04.09.2023	SM70
Vater/Père: RENATO	CH 120.1508.1139.3			aufg./admis(e)	SM70
Belegung, Besamung/Insémination, Saillie					
10.10.2023	KROKUS	CH 120.1517.4176.7	aufg./admis(e)	SM70	

Zucht aus Leidenschaft

Verkauf von:

Zuchtstieren
Mutterkühen mit Kalb
Absetzern

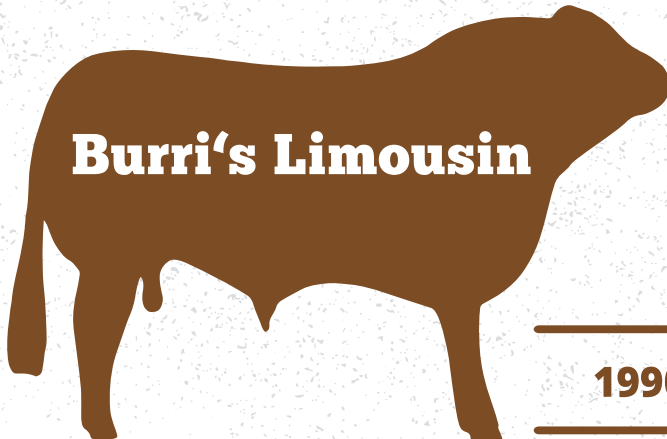

EST.

1990

FAMILIE BURRI

DAGMERSELLEN

Unser Zuchtziel ist eine schöne, mittelrahmige, fleischbetonte Limousinkuh, die viel Raufutter verwerten kann. Gute Tageszunahmen, problemloses Abkalben und ruhige Tiere gehören zum Ziel von Burri's Limousinzucht. Wir stecken viel Herzblut in den weiteren Aufbau der Hornloszucht.

Griffental 1 · 6252 Dagmersellen

Franz +41 79 752 88 55 · Elia +41 79 328 19 78 · burrifranz@bluewin.ch



**S
i
m
m
e**

**B
r
u
n
n
e
r**

Verkauf
von
Zuchttieren

**t
a
l**

Ueli + Susan Brunner
Äntschbergweg 1
8303 Bassersdorf
079 261 21 76

www.aentschberghof.ch

Burri's WINOLA MHF*

CH 120.1360.9157.3

♀

LM

3

geb./né(e)	15.12.2019	Hornstatus/Cornes		Farbschlag/Couleur	rot/rouge		
FLHB/HBBV	aufg./admis(e)	Label-Mutter/-Mère	Ja/Oui	Dauerl./Perf.durable			
Züchter/Éleveur	Franz + Anita Burri-Meier, Griffental 1, 6252 Dagmersellen						
Besitzer/Propriétaire	Franz + Anita Burri-Meier, Griffental 1, 6252 Dagmersellen						
TRIOMPHANT MN MHF*		pp*	ROMARIO		MONARQUE		
FR 087.5873.0256.0	anerk./acc.		FR 019.3064.8284.0	anerk./acc.	FR 087.9600.0892.8	LM	
16.03.2002	LM		26.01.2000	LM	EMUE		
114	41	96.3	316	1339	FR 019.8901.0238.4	LM	
08.08.2023	94 ₍₉₀₎	108 ₍₉₂₎	101 ₍₆₆₎	-	JONQUILLE		
-	-	-	-	-	FR 087.9400.1096.5	anerk./acc.	
					30.01.1994	LM	
					-	-	
Burri's FONTANA		LL	TRIPOLI		POUPON		
CH 120.0352.7036.9	aufg./admis(e)		FR 022.5568.2299.1	aufg./admis(e)	FR 012.9907.8638.6	LM	
31.03.2004	LM		09.02.2002	LM	LARISSA		
14	41	100.0	320	1362	FR 035.9503.7277.1	LM	
08.08.2023	100 ₍₇₄₎	100 ₍₇₇₎	113 ₍₆₃₎	-	SAKAI		
29.03.2011	136	846	-	97 / 94 / 95 / 95	FR 087.2317.0382.8	aufg./admis(e)	
					17.02.2001	LM	
					08.08.2023	98 ₍₅₆₎ 100 ₍₅₇₎ 100 ₍₅₇₎	
Leistungen/Performances		GG/PN: 41	AG/PS205: 307	TZ/GJ205: 1298	EKA/APV: 26	ZKZ/IV: 352	KF/FV: 1.18
Exterieur		Erste/Première: 19.04.2022 131 594 -90/90/93/91					
Kälber/Veaux		Anz./Nbre: 2	GG/PN: 40	KN/DV 1+2 (%): 100.0	AG/PS205: 314	TZ/GJ205: 1339	
Zuchtwerte/Valeurs d'élevage		GAd _{beef} /FNd _{beef} : GA 94 ₍₆₄₎		AGD/PSD: GA 108 ₍₆₅₎		AGM/PSM: A 109 ₍₃₆₎	
Kalb/Veau							
DOLERA		CH 120.1416.1273.2 W/F			06.02.2023	LM	
Vater/Père: GINO		CH 120.1502.3884.8			aufg./admis(e)	LM	
Belegung, Besamung/Insémination, Saillie							
20.06.2023 - 20.06.2023		TWIST		FR 058.1062.2008.5	aufg./admis(e)	LM	

Neu-Sennhof FINJA MHF

CH 120.1617.6551.7

♀

LM

4

geb./né(e)	14.02.2021	Hornstatus/Cornes	Pp*	Farbschlag/Couleur	rot/rouge		
FLHB/HBBV		Label-Mutter/-Mère	Ja/Oui	Dauerl./Perf.durable			
Züchter/Éleveur	EG Neu-Sennhof, Neu-Sennhof 1 / Renzligen, 6208 Oberkirch LU						
Besitzer/Propriétaire	Franz + Anita Burri-Meier, Griffental 1, 6252 Dagmersellen						
MALBEC MHF*			ELOGE		BRASSEUR		
FR 024.2437.6478.2	anerk./acc.		FR 023.5086.6286.3	anerk./acc.	FR 023.0742.4269.8	LM	
26.10.2016	LM		12.09.2009	LM	ACTION		
83	41	97.6	308	1300	FR 002.3055.1596.1	LM	
08.08.2023	94 ₍₈₃₎	110 ₍₈₅₎	-	-	GIROFLEE		
-	-	-	-	-	FR 024.2456.1335.4	anerk./acc.	
					03.10.2011	LM	
					-	-	
FREIA MHF		PP*	Obermoos HARTROCK		PP*	Gubser's HÄGAR P	Pp
DE 001.2222.2177.9	aufg./admis(e)		CH 120.1078.8901.7	aufg./admis(e)	CH 120.0805.2371.7	LM	
01.08.2016	LM	rot/rouge	29.05.2013	LM	Obermoos LARISA	Pp	
5	43	100.0	325	1376	FR 120.0904.6642.4	LM	
08.08.2023	91 ₍₅₈₎	103 ₍₅₆₎	-	-	FRISA-ET v. Eiderland	PP*	
05.04.2019	139	757	-	90 / 91 / 91 / 91	DE 001.2128.6092.6	anerk./acc.	
					30.03.2014	LM	
					-	-	
Leistungen/Performances		GG/PN: 43	AG/PS205: 332	TZ/GJ205: 1410	EKA/APV: 26	ZKZ/IV:	KF/FV: 1.13
Exterieur		Erste/Première: - - - - / - / - / -					
Kälber/Veaux		Anz./Nbre: 1	GG/PN: 42	KN/DV 1+2 (%): 100.0	AG/PS205: 282	TZ/GJ205: 1171	
Zuchtwerte/Valeurs d'élevage		GAd _{beef} /FNd _{beef} : GA 87 ₍₆₀₎		AGD/PSD: GA 112 ₍₆₁₎		AGM/PSM: A 101 ₍₁₅₎	
Kalb/Veau							
DINJA		CH 120.1416.1279.4 W/F			02.04.2023	LM	
Vater/Père: GINO		CH 120.1502.3884.8			aufg./admis(e)	LM	
Belegung, Besamung/Insémination, Saillie							
30.05.2023 - 30.05.2023		TWIST		FR 058.1062.2008.5	aufg./admis(e)	LM	
15.07.2023 - 15.07.2023		TWIST		FR 058.1062.2008.5	aufg./admis(e)	LM	



Jederzeit und überall Zugriff auf Ihre Betriebs- und Tierdaten

- Zertifikate für Natura-Veal, Natura-Beef und VK/MA Natura bestellen
- Tierlisten, Leistungsblätter und Schlachtauswertungen drucken
- Belegungen einfach per Mausklick melden
- Adoptivmutter bei Zusatz- oder Ersatzkälbern melden
- Anerkennungen prüfen und Inzuchtgrad berechnen

**BeefNet steht allen Mitgliedern von Mutterkuh Schweiz gratis zur Verfügung.
Haben Sie bereits ein BeefNet-Login? Nutzen Sie die Dienstleistung!**

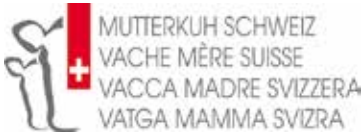

MUTTERKUH SCHWEIZ
VACHE MÈRE SUISSE
VACCA MADRE SVIZZERA
VATGA MAMMA SVIZRA

Mutterkuh Schweiz Telefon + 41 (0) 56 462 33 55
Stapferstrasse 2 Telefax + 41 (0) 56 462 33 56
Postfach info@mutterkuh.ch
CH-5201 Brugg www.mutterkuh.ch www.beef.ch



VOTRE TROUPEAU EN UN COUP D'ŒIL.



SmartCow: l'app indispensable pour la gestion du troupeau

Optez pour la gestion numérique de votre troupeau avec Smart Cow! Vous disposez ainsi à tout moment des données concernant vos animaux: calendrier des chaleurs, feuille des performances, rapports de laboratoire, journal des traitements, aperçu de la descendance, n° d'identification, annonces BDTA et bien d'autres fonctions.



Dans
l'App Store
et sur
Google Play

Encore plus de données
grâce au réseau de partenaires:



E-CARLOTA

CH 120.1561.3398.7

♀

AN

5

geb./né(e)	16.08.2020	Hornstatus/Cornes	P	Farbschlag/Couleur	black	
FLHB/HBBV	aufg./admis(e)	Label-Mutter/-Mère	Ja/Oui	Dauerl./Perf.durable		
Züchter/Éleveur	Martin Eichenberger, Oberer Schönenberg, 8962 Bergdietikon					
Besitzer/Propriétaire	Martin Eichenberger, Oberer Schönenberg, 8962 Bergdietikon					
GH- LENO MHF*		P	Donaumoos LENNOX M431 MHF*		P	BLELACK DUKE J262
CH 120.1297.5741.7	aufg./admis(e)		DE 009.8721.7431.5	aufg./admis(e)		GB 211.1520.2262.2 AN
02.01.2018	AN	black	30.09.2012	AN	black	Donaumoos LUCY E588
64	37	98.4	320	1380		DE 009.8641.8588.6 AN
08.08.2023	108 ₍₈₀₎	112 ₍₈₄₎	-	-	-	AMSEL
08.02.2019	122	562	- / 86 / 85 / 91 / 87			CH 120.1013.8573.7 aufg./admis(e)
E- CHRISTA		P	DSK-THUNDERBIRD-ET		P	HF TIGER 5T
CH 120.1145.1547.3	aufg./admis(e)		CH 120.0903.4845.4	aufg./admis(e)		CA 000.0140.2252.3 AN
20.08.2014	AN	black	25.08.2011	AN	black	Young Dale POLLYANNA P
8	38	100.0	328	1417		08.08.2023 108 ₍₉₃₎ 104 ₍₉₅₎ 105 ₍₈₀₎ - - -
08.08.2023	105 ₍₆₅₎	105 ₍₆₇₎	-	-	-	E- HERTA
05.04.2017	127	600	- / 88 / 86 / 88 / 87			CH 120.1023.0358.7 aufg./admis(e)
			14.09.2012	AN	black	Lockerley GEORGE H899 PP*
			08.08.2023	100 ₍₅₆₎	-	GB 825.5620.0899.4 AN
						E- HELGA P
						CH 120.0636.3070.8 AN
Leistungen/Performances	GG/PN: 37	AG/PS205: 335	TZ/GJ205: 1454	EKA/APV: 24	ZKZ/IV: 366	KF/FV: 1.01
Exterieur	Erste/Première: 04.04.2023 132 704 -/90/90/88/90					
Kälber/Veaux	Anz./Nbre: 2	GG/PN: 37	KN/DV 1+2 (%): 100.0	AG/PS205: 301	TZ/GJ205: 1293	
Zuchtwerte/Valeurs d'élevage	GAd _{beef} /FNd _{beef} : A 106 ₍₅₀₎		AGD/PSD: A 110 ₍₅₅₎		AGM/PSM: A 98 ₍₃₀₎	
Kalb/Veau						
	CH 120.1769.2123.6 M/M			18.08.2023	AN	
Vater/Père: DEEP IMPACT	CH 120.1420.2369.8			aufg./admis(e)	AN	
Belegung, Besamung/Insémination, Saillie						

E- ESTHER

CH 120.1561.3405.2

♀

AN

6

geb./né(e)	16.09.2020	Hornstatus/Cornes	P	Farbschlag/Couleur	black	
FLHB/HBBV	aufg./admis(e)	Label-Mutter/-Mère	Ja/Oui	Dauerl./Perf.durable		
Züchter/Éleveur	Martin Eichenberger, Oberer Schönenberg, 8962 Bergdietikon					
Besitzer/Propriétaire	Martin Eichenberger, Oberer Schönenberg, 8962 Bergdietikon					
GH- LENO MHF*		P	Donaumoos LENNOX M431 MHF*		P	BLELACK DUKE J262
CH 120.1297.5741.7	aufg./admis(e)		DE 009.8721.7431.5	aufg./admis(e)		GB 211.1520.2262.2 AN
02.01.2018	AN	black	30.09.2012	AN	black	Donaumoos LUCY E588
64	37	98.4	320	1380		DE 009.8641.8588.6 AN
08.08.2023	108 ₍₈₀₎	112 ₍₈₄₎	-	-	-	AMSEL
08.02.2019	122	562	- / 86 / 85 / 91 / 87			CH 120.1013.8573.7 aufg./admis(e)
E- ERINA		L P	Balmachie EUAN E010 MHF* MHF*		PP*	Eastfield EDDIE B080
CH 120.0803.1397.4	aufg./admis(e)		GB 401.4840.0010.2	aufg./admis(e)		GB 620.2810.0080.5 AN
17.09.2009	AN	black	17.04.2005	AN	black	Idvies EVITA B088 P
11	38	100.0	298	1268	56.0	08.08.2023 107 ₍₉₂₎ 96 ₍₉₅₎ 85 ₍₇₅₎ 107 ₍₈₅₎ 99 ₍₈₇₎ 102 ₍₈₄₎
08.08.2023	107 ₍₆₃₎	95 ₍₆₉₎	-	-	-	TOFTS JEWEL ERICA E871
03.04.2012	123	516	- / 84 / 80 / 89 / 83			GB 619.9850.0871.2 aufg./admis(e)
			27.07.2005	AN	black	BLELACK LORD
			08.08.2023	97 ₍₃₈₎	99 ₍₃₈₎	GB 211.1540.0234.9 AN
						TOFTS JEWEL ERICA
						GB 000.6860.0828.4 AN
Leistungen/Performances	GG/PN: 38	AG/PS205: 314	TZ/GJ205: 1346	EKA/APV: 24	ZKZ/IV: 335	KF/FV: 0.99
Exterieur	Erste/Première: 04.04.2023 122 568 -/88/87/91/88					
Kälber/Veaux	Anz./Nbre: 2	GG/PN: 35	KN/DV 1+2 (%): 100.0	AG/PS205: 298	TZ/GJ205: 1293	
Zuchtwerte/Valeurs d'élevage	GAd _{beef} /FNd _{beef} : A 106 ₍₅₀₎		AGD/PSD: A 103 ₍₅₅₎		AGM/PSM: A 93 ₍₃₀₎	
Kalb/Veau						
	CH 120.1769.2121.2 M/M			12.08.2023	AN	
Vater/Père: DEEP IMPACT	CH 120.1420.2369.8			aufg./admis(e)	AN	
Belegung, Besamung/Insémination, Saillie						

Elevage Hospice - Simmental

Genetik für Grasland-basierte Mutterkuhaltung
aus den Freibergen

- Hohe Milchleistung
- Gute Raufutterverwertung
- Gute Charaktereigenschaften
- Natürlich hornlos
- Für alle VMS-Programme geeignet

Jean-Jacques Fritz
La Chaux-d'Abel 37
2345 Le Cerneux-Veusil
Tel. 079 429 51 18
j-j-fritz90@outlook.fr



Verkauf von:
Zucht und Produktionstieren
Handzahmen Zuchtstieren



Simon Schild
Brienzer - Holzschnitzereien



Gerne senden wir Ihnen unsere ausführlichen Unterlagen per Post oder Mail zu

Holzbildhauerei, Simon Schild, Brunnenstrasse 1, 3856 Brienzwiler (CH)
Tel: 033 951 03 00, www.swisscarvings, Mail: simonschild@bluewin.ch



Limousin Obermoos

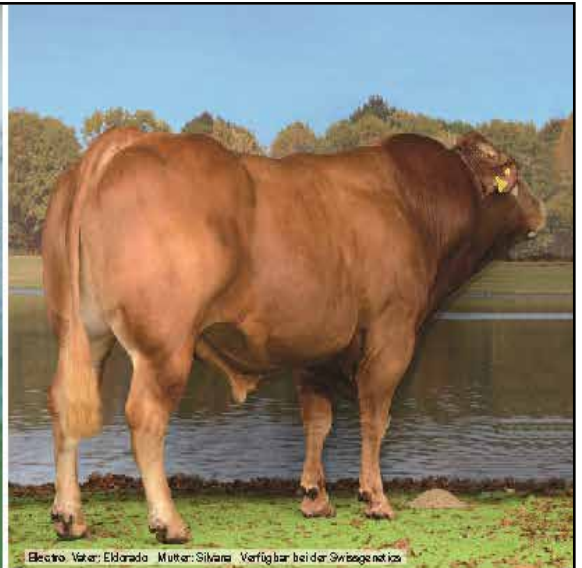

Electro Vater: Eldorado Mutter: Silvana Verfügbar bei der Swissgenetik

Limousin Obermoos

Hornlos
Genetik

Verkauf von männlichen und weiblichen Zuchttieren

Bea und Stefan Bütler-Amhof • Obermoos 1 • 6289 Hämikon
041 917 10 84 • 079 697 68 10 • buetler-amhof@bluewin.ch



STIERENMARKT

für Fleischrinderrassen
Donnerstag, 11. Januar 2024
VIANCO ARENA, Brunegg



MUTTERKUH SCHWEIZ
VACHE MÈRE SUISSE
VACCA MADRE SVIZZERA
VATGA MAMMA SVIZRA

Für weitere Informationen | www.mutterkuh.ch

Obermoos JUVENA MHF*

CH 120.1561.5577.4

♀

LM

9

geb./né(e)	09.05.2020	Hornstatus/Cornes	pp*	Farbschlag/Couleur	rot/rouge	
FLHB/HBBV	aufg./admis(e)	Label-Mutter/-Mère	Ja/Oui	Dauerl./Perf.durable		
Züchter/Éleveur	Beatrice & Stefan Bütler-Amhof, Obermoos 1, 6289 Hämikon					
Besitzer/Propriétaire	Beatrice & Stefan Bütler-Amhof, Obermoos 1, 6289 Hämikon					
Obermoos JEROME MHF*		Pp*	JUNIOR MHF*		PP*	JOST
CH 120.1384.6019.3	aufg./admis(e)		FR 087.5873.1067.1	anerk./acc.		DE 005.3720.5190.3 LM
20.04.2018	LM	rot/rouge	20.04.2014	LM		GONZESSE
17	40	100.0 325 1405	-	-	-	FR 087.5873.0842.5 LM
-	-	-	Obermoos ELKE	L		C.N. ELDORADO Pp
18.09.2019	134	670 - / 85 / 94 / 90 / 90	CH 120.0825.6363.6	aufg./admis(e)		DE 005.8068.0085.5 LM
			03.12.2009	LM		BETTINA
			08.08.2023	110 ₍₇₂₎ 105 ₍₇₃₎ -	-	DE 006.6517.3691.7 LM
Obermoos RIA		Pp*	Obermoos HARTROCK		PP*	Gubser's HÄGAR P Pp
CH 120.1254.2163.3	aufg./admis(e)		CH 120.1078.8901.7	aufg./admis(e)		CH 120.0805.2371.7 LM
31.10.2015	LM	rot/rouge	29.05.2013	LM		Obermoos LARISA Pp
6	44	100.0 325 1374	-	-	-	CH 120.0904.6642.4 LM
08.08.2023	94 ₍₆₅₎	100 ₍₆₈₎ -	Obermoos NIGGI	L		NESTOR
17.07.2021	138	848 - / 97 / 95 / 92 / 95	CH 120.0904.6659.2	aufg./admis(e)		CH 120.0825.6356.8 LM
			07.07.2011	LM		Obermoos IRIS
			08.08.2023	101 ₍₇₁₎ 100 ₍₇₃₎ -	-	CH 120.0583.5024.6 LM
Leistungen/Performances		GG/PN: 42	AG/PS205: 303	TZ/GJ205: 1273	EKA/APV: 34	ZKZ/IV: K F/FV: 1.84
Exterieur		Erste/Première: 13.06.2023 134 656 -/90/92/92/91				
Kälber/Veaux		Anz./Nbre: 1	GG/PN: 40	KN/DV 1+2 (%): 100.0	AG/PS205: 261	TZ/GJ205: 1078
Zuchtwerte/Valeurs d'élevage		GAd _{beef} /FNd _{beef} : GA 96 ₍₆₀₎		AGD/PSD: GA 103 ₍₆₁₎	AGM/PSM: A 101 ₍₁₈₎	
Kalb/Veau						
ILYAS		CH 120.1760.2603.0 M/M			11.03.2023	LM
Vater/Père: IGNAZ		CH 120.1630.7426.6			aufg./admis(e)	LM
Belegung, Besamung/Insémination, Saillie						
26.04.2023 - 26.04.2023		LUKAS		CH 120.1672.4910.3	aufg./admis(e)	LM

Obermoos NUBIRA

CH 120.1333.2367.7

♀

LM

10

geb./né(e)	07.03.2017	Hornstatus/Cornes	Pp*	Farbschlag/Couleur	rot/rouge	
FLHB/HBBV	aufg./admis(e)	Label-Mutter/-Mère	Ja/Oui	Dauerl./Perf.durable		
Züchter/Éleveur	Beatrice & Stefan Bütler-Amhof, Obermoos 1, 6289 Hämikon					
Besitzer/Propriétaire	Beatrice & Stefan Bütler-Amhof, Obermoos 1, 6289 Hämikon					
Obermoos NICO			NECTAR			GENIAL
CH 120.0825.6368.1	aufg./admis(e)		FR 019.9701.3151.8	anerk./acc.		FR 087.9100.2491.6 LM
14.01.2010	LM		15.12.1997	LM		FRINGANTE
101	40	100.0 294 1231	-	-	-	FR 019.9000.2509.2 LM
08.08.2023	93 ₍₈₈₎	103 ₍₉₀₎ -	LOUPETTE			CESARHENON
06.08.2011	132	716 - / 93 / 97 / 91 / 94	FR 087.9501.0784.6	aufg./admis(e)		FR 022.8703.3854.3 LM
			09.11.1995	LM		FENOUILLET
			08.08.2023	98 ₍₆₈₎ 99 ₍₆₉₎ -	-	FR 087.9000.5426.8 LM
Obermoos GULIETTA		PP*	GENEPI MHF*		P	PANACHE MN
CH 120.1199.6212.8	aufg./admis(e)		FR 015.3219.8065.1	aufg./admis(e)		FR 008.0052.3077.7 LM
18.12.2014	LM		05.12.2011	LM		ECAILLE P
4	40	100.0 304 1291 35.0	08.08.2023	93 ₍₉₃₎ 115 ₍₉₄₎ 89 ₍₇₅₎ -	-	FR 015.3050.9847.1 LM
08.08.2023	99 ₍₄₉₎	105 ₍₆₃₎ -	Obermoos JULIETTE	L Pp		JULIO vom Eiderland Pp
23.03.2021	140	874 - / 94 / 94 / 94 / 94	CH 120.0825.6360.5	aufg./admis(e)		DE 001.1380.0427.5 LM
			27.09.2009	LM		Obermoos OSAKA L
			08.08.2023	108 ₍₇₃₎ 105 ₍₇₆₎ 99 ₍₆₄₎ -	-	CH 120.0661.0541.8 LM
Leistungen/Performances		GG/PN: 41	AG/PS205: 303	TZ/GJ205: 1278	EKA/APV: 32	ZKZ/IV: 364 K F/FV: 1.67
Exterieur		Erste/Première: 12.12.2019 137 700 -/92/90/92/91 Letzte/Dernière: 02.06.2022 141 850 -/93/96/92/94				
Kälber/Veaux		Anz./Nbre: 4	GG/PN: 41	KN/DV 1+2 (%): 100.0	AG/PS205: 290	TZ/GJ205: 1213
Zuchtwerte/Valeurs d'élevage		GAd _{beef} /FNd _{beef} : CH 95 ₍₅₅₎		AGD/PSD: CH 104 ₍₆₀₎	AGM/PSM: A 94 ₍₄₅₎	
Kalb/Veau						
Vater/Père:						
Belegung, Besamung/Insémination, Saillie						
29.01.2023		BERNHARD		CH 120.1333.2374.5	aufg./admis(e)	LM



GLENOR[®] KR+ 

GRANULIT[®] KR+ 

Reiner Algenkalk für lebendige Böden



Seit 1969 sind wir im Bereich der natürlichen Bodenverbesserer / Hofdüngeraufbereitung tätig. Testen Sie uns!

Wytor AG
Diezikerstrasse 10
8637 Laupen ZH

Tel. +41 (0)55 266 19 11
www.wytor.ch
info@wytor.ch



Die Produzenten-Organisation mit den guten Argumenten

- Natura-Veal, Natura-Beef und SwissPrimGourmet
- Führung des Fleischrinderherdebuches
- Fleischrinderleistungskontrolle
- Tiermärkte für Produktions- und Zuchttiere
- Informationen an Konsumenten und Medien
- Erfahrungsaustausch, Mitgliederzusammenkünfte

L'organisation de producteurs avec les bons arguments

- Natura-Veal, Natura-Beef et SwissPrimGourmet
- Tenue du herd-book des bovins à viande
- Contrôle de productivité des bovins à viande
- Marchés des animaux d'élevage et de production
- Informations aux consommateurs et aux médias
- Echange d'information, rencontres entre membres



MUTTERKUH SCHWEIZ
VACHE MÈRE SUISSE
VACCA MADRE SVIZZERA
VATGA MAMMA SVIZRA

Mutterkuh Schweiz
Stapferstrasse 2
Postfach
CH-5201 Brugg
+41 (0) 56 462 33 55
info@mutterkuh.ch
www.mutterkuh.ch | www.beef.ch

Vache mère Suisse
Stapferstrasse 2
Case postale
CH-5201 Brougg
+41 (0) 56 462 33 55
info@vachemere.ch
www.vachemere.ch | www.beef.ch

M-URANIA von Witzwil

CH 120.1589.0188.1

♀

SM70

11

geb./né(e)	03.02.2021	Hornstatus/Cornes	P	Farbschlag/Couleur	rot/rouge	
FLHB/HBBV		Label-Mutter/-Mère	Ja/Oui	Dauerl./Perf.durable		
Züchter/Éleveur	JVA Witzwil, Landwirtschaft, 3236 Gampelen					
Besitzer/Propriétaire	JVA Witzwil, Landwirtschaft, 3236 Gampelen					
M-QUNO von Witzwil	Pp*	TOTO	PP*	Dirnanean TELSTAR 1		
CH 120.1368.0478.4	aufg./admis(e)	DE 013.0393.8686.2	anerk./acc.	GB 421.9120.1154.8	SM70	
02.05.2018	SM70	27.10.2010	SM70	PETRA	P	
	rot/rouge		falb	DE 014.0344.6207.0	SM70	
77	42	98.6	330	1405		
08.08.2023	97 ₍₈₀₎	107 ₍₈₂₎	-	-	-	
20.05.2019	129	618	-	/ 91 / 91 / 88 / 90		
M-TRESPE von Witzwil	P	STEINADLER M TPF F2F*	PP	STACHUS		
CH 120.1128.1901.6	aufg./admis(e)	DE 009.3763.1910.6	aufg./admis(e)	DE 009.3211.5586.5	SM70	
01.01.2015	SM70	05.03.2004	SM70	HITZE	P	
	falb	08.08.2023	103 ₍₉₉₎ 101 ₍₉₈₎ 115 ₍₉₂₎ 116 ₍₉₉₎ 123 ₍₉₉₎ 105 ₍₉₉₎	DE 009.3211.5555.1	SM70	
7	41	100.0	340	1456	41.0	
08.08.2023	99 ₍₆₃₎	102 ₍₆₃₎	-	-	-	
14.11.2022	144	790	-	/ 94 / 92 / 96 / 94		
M-SANDRA von Witzwil	L Pp	CH 120.0448.3164.3	aufg./admis(e)	SYLVAIN		
18.06.2005	SM70	08.08.2023	99 ₍₆₀₎ 98 ₍₆₆₎ 104 ₍₆₄₎	DE 009.3597.0331.1	SM70	
08.08.2023	99 ₍₆₀₎	98 ₍₆₆₎	104 ₍₆₄₎	SENITA von Witzwil		
				CH 120.0295.1327.4	SM60	
Leistungen/Performances	GG/PN: 36	AG/PS205: 294	TZ/GJ205: 1259	EKA/APV:	ZKZ/IV:	KF/FV:
Exterieur	Erste/Première: - - - -/ - / - / -					
Kälber/Veaux	Anz./Nbre: 0	GG/PN:	KN/DV 1+2 (%):	AG/PS205:	TZ/GJ205:	
Zuchtwerte/Valeurs d'élevage	GAd _{beef} /FNd _{beef} : A 103 ₍₄₈₎		AGD/PSD: A 98 ₍₅₂₎	AGM/PSM: A 107 ₍₂₀₎		
Kalb/Veau						
Vater/Père:						
Belegung, Besamung/Insémination, Saillie						
20.09.2022 - 01.02.2023	M-UNO	CH 120.1368.0421.0	aufg./admis(e)	SM70		

la Croisee MONA

CH 120.1543.8965.2

♀

SM70

12

geb./né(e)	18.03.2021	Hornstatus/Cornes		Farbschlag/Couleur	rot/rouge	
FLHB/HBBV		Label-Mutter/-Mère	Ja/Oui	Dauerl./Perf.durable		
Züchter/Éleveur	Mathias Gerber, Ferme de la Croisée, 2723 Mont-Tramelan					
Besitzer/Propriétaire	Mathias Gerber, Ferme de la Croisée, 2723 Mont-Tramelan					
la Croisee TORINO TPF* F2F*	Pp*	Clonagh TIGER Gallant -ET		Dovefields GALLANT		
CH 120.1102.7544.9	aufg./admis(e)	IE 212.8333.0530.4	anerk./acc.	GB 000.0004.5537.4	SM70	
24.03.2015	SM70	15.09.2006	SM70	CLONAGH NEVA		
	rot/rouge		rot/rouge	IE 212.8331.0330.6	SM	
208	40	95.7	335	1423		
08.08.2023	100 ₍₉₀₎	105 ₍₈₉₎	97 ₍₇₅₎	126 ₍₇₉₎ 104 ₍₇₃₎		
06.11.2021	145	1031	-	/ 93 / 95 / 95 / 94		
la Croisee IDUNA TPC*	L PP*	CH 120.0884.3262.2	aufg./admis(e)	PASTUREFIELDS TURBO		
31.10.2011	SM70	08.08.2023	103 ₍₆₆₎ 98 ₍₇₀₎	GB 670.7720.0052.4	SM70	
08.08.2023	103 ₍₆₆₎	98 ₍₇₀₎	-	POLLI-P	L PP	
				CH 120.0427.3533.2	SM70	
DIRNANEAN MEISE F7		RANFURLY CONFEDERATE C24 11		CLEENAGH FLASHER		
GB 421.9150.2746.1	aufg./admis(e)	GB 613.3000.6594.7	anerk./acc.	GB 000.0004.2198.0	SM70	
30.03.2014	SM70	25.11.2011	SM70	RACEVIEW AISLING		
	falb		rot/rouge	IE 514.2093.0429.5	SM70	
7	42	100.0	340	1456	32.0	
08.08.2023	103 ₍₄₂₎	110 ₍₄₅₎	-	-	-	
06.11.2021	146	917	-	/ 92 / 90 / 95 / 92		
DIRNANEAN MEISE B19 (P)		GB 421.9140.2038.8	anerk./acc.	Dirnanean TELSTAR 1		
26.11.2010	SM70		rot/rouge	GB 421.9120.1154.8	SM70	
				DIRNANEAN PETULA P12		
				GB 421.9170.0739.3	SM70	
Leistungen/Performances	GG/PN: 43	AG/PS205: 292	TZ/GJ205: 1215	EKA/APV:	ZKZ/IV:	KF/FV:
Exterieur	Erste/Première: - - - -/ - / - / -					
Kälber/Veaux	Anz./Nbre: 0	GG/PN:	KN/DV 1+2 (%):	AG/PS205:	TZ/GJ205:	
Zuchtwerte/Valeurs d'élevage	GAd _{beef} /FNd _{beef} : A 101 ₍₄₇₎		AGD/PSD: A 101 ₍₅₁₎	AGM/PSM: A 99 ₍₂₃₎		
Kalb/Veau						
Vater/Père:						
Belegung, Besamung/Insémination, Saillie						
30.12.2022	EBRO	CH 120.0604.9507.2	aufg./admis(e)	SM70		
20.02.2023	TOMBO	CH 120.0793.0970.4	aufg./admis(e)	SM70		

Mit **BELZSTADEL
LIMOUSINE**
zum Erfolg!

Verkauf von Zucht- und
genetisch hornlosen Tieren



Familie Bachmann
Belzstadel 39
8585 Langrickenbach TG
Schweiz

Telefon +41 78 771 89 30
www.guets-fleisch.ch



www.wolfssystem.ch

STÄLLE



HALLENBAU BEHÄLTERBAU

System Wolf AG CH-9464 Rüthi SG

071 767 90 30

FARINA Belzstadel MHF*

CH 120.1502.3840.4

♀

LM

13

geb./né(e)	12.10.2019	Hornstatus/Cornes	Pp* PS	Farbschlag/Couleur	rot/rouge
FLHB/HBBV	aufg./admis(e)	Label-Mutter/-Mère	Ja/Oui	Dauerl./Perf.durable	
Züchter/Éleveur	Daniel Bachmann, Belzstadel 39, 8585 Langrickenbach				
Besitzer/Propriétaire	Daniel Bachmann, Belzstadel 39, 8585 Langrickenbach				

Thunstetten's TITAN-ET P MHF*	P PS	TIGRIS	PP	TITANES	Pp
CH 120.1037.4137.1	aufg./admis(e)	DE 014.0262.4243.7	aufg./admis(e)	DE 006.6513.3993.4	LM
07.09.2012	LM	25.04.2005	LM	FELCA	P
149	39	99.3	332	1433	
08.08.2023	100 ₍₉₀₎	116 ₍₉₄₎	88 ₍₇₀₎	-	-
23.01.2014	128	638	- / 95 / 95 / 91 / 94		
Thunstetten's SILVANA	L Pp	HUNTER	PS	HURRIKAN	PS
CH 120.0887.8420.2	aufg./admis(e)	DE 006.6516.5004.6	aufg./admis(e)	DE 007.6770.2425.5	LM
25.02.2011	LM	02.09.2005	LM	JESSI	P
9	41	100.0	313	1331	
08.08.2023	108 ₍₇₂₎	99 ₍₇₂₎	100 ₍₅₆₎	-	-
02.11.2013	130	657	- / 90 / 90 / 91 / 90		
Thunstetten's SILVIA		CH 120.0066.5871.4	aufg./admis(e)	ANGELO-ET MHF*	pp*
08.08.2023	109 ₍₆₅₎	95 ₍₇₀₎	100 ₍₆₃₎	-	-
		19.08.2000	LM	Thunstetten's SENTA	L
		08.08.2023	109 ₍₆₅₎	95 ₍₇₀₎	100 ₍₆₃₎

Leistungen/Performances	GG/PN: 41	AG/PS205: 298	TZ/GJ205: 1254	EKA/APV: 37	ZKZ/IV: 322	KF/FV: 2.05
Exterieur	Erste/Première: 04.04.2023 135 810 -/91/92/90/91					
Kälber/Veaux	Anz./Nbre: 2	GG/PN: 37	KN/DV 1+2 (%): 100.0	AG/PS205: 325	TZ/GJ205: 1415	
Zuchtwerte/Valeurs d'élevage	GAd _{beef} /FNd _{beef} : GA 102 ₍₆₃₎		AGD/PSD: GA 104 ₍₆₅₎	AGM/PSM: A 96 ₍₃₆₎		
Kalb/Veau						
KAIA	CH 120.1751.0726.6 W/F			17.09.2023	LM	
Vater/Père: JACKCOMO	DE 003.6226.0881.5			aufg./admis(e)	LM	
Belegung, Besamung/Insémination, Saillie						

HB BLACKBEAU

CH 120.1616.8681.2

♀

AN

14

geb./né(e)	10.10.2021	Hornstatus/Cornes	P	Farbschlag/Couleur	black
FLHB/HBBV		Label-Mutter/-Mère	Ja/Oui	Dauerl./Perf.durable	
Züchter/Éleveur	Manuel + Rosmarie + Yannic Hasler, Watt 21, 9306 Freidorf TG				
Besitzer/Propriétaire	Manuel + Rosmarie + Yannic Hasler, Watt 21, 9306 Freidorf TG				

NAA JETWAY V498 MHF*	P	QHF WWA BLACK ONYX-ET 5Q11	PP*	Connealy BLACK GRANITE	
CH 120.1075.2149.8	aufg./admis(e)	US 000.1846.3791.7	anerk./acc.	US 000.1702.8963.2	AN
11.09.2019	AN	21.09.2015	AN	Wilks BLACKCAP-ET 0D82	
30	30	100.0	311	1370	
08.08.2023	113 ₍₆₇₎	-	-	-	-
13.12.2021	138	940	- / 94 / 93 / 89 / 93		
FORDEL JAPANESE ERICA L770 MHF* L	P	GB 425.1150.2770.2	aufg./admis(e)	WEDDERLIE KENTUCKY	
08.08.2023	104 ₍₉₃₎	123 ₍₉₄₎	76 ₍₅₀₎	108 ₍₈₉₎	79 ₍₉₁₎
13.12.2021	138	940	- / 94 / 93 / 89 / 93		
HB REDBLACK	P	ZIMBA MHF*	P	D/M DM ZORRO	P
CH 120.1527.0994.0	aufg./admis(e)	CH 120.1358.5633.3	aufg./admis(e)	DE 009.8690.7174.0	AN
04.11.2019	AN	15.08.2017	AN	E- LARINA	LL P
1	29	100.0	341	1522	72.0
-	-	-	-	-	-
23.04.2022	124	477	- / 86 / 82 / 94 / 86		
HB RED RUN v. Haselbach	P	CH 120.1327.1167.3	aufg./admis(e)	E-TIMO MHF*	P
08.08.2023	97 ₍₅₃₎	103 ₍₅₈₎	-	-	-
		13.10.2017	AN	REDFLOWER v. Haselbach	PP*
		08.08.2023	97 ₍₅₃₎	103 ₍₅₈₎	-

Leistungen/Performances	GG/PN: 29	AG/PS205: 341	TZ/GJ205: 1522	EKA/APV:	ZKZ/IV:	KF/FV:
Exterieur	Erste/Première: - - - -/ -/ -/ -/ -/ -					
Kälber/Veaux	Anz./Nbre: 0	GG/PN:	KN/DV 1+2 (%):	AG/PS205:	TZ/GJ205:	
Zuchtwerte/Valeurs d'élevage	GAd _{beef} /FNd _{beef} : A 108 ₍₄₃₎		AGD/PSD: A 111 ₍₄₈₎	AGM/PSM: A 96 ₍₁₅₎		
Kalb/Veau						
Vater/Père:						
Belegung, Besamung/Insémination, Saillie						
05.01.2023 - 31.03.2023	NIKOLAUS		CH 120.0918.7641.3		WA	



www.viegut.ch



VIEGUT AG · Gewerbering 5 · 6105 Schachen LU · T 041 360 45 45 · info@viegut.ch

Plantahof's MAJOLIE MHF

CH 120.1537.8018.4

♀

LM

17

geb./né(e)	06.01.2021	Hornstatus/Cornes	pp	Farbschlag/Couleur	rot/rouge						
FLHB/HBBV		Label-Mutter/-Mère	Ja/Oui	Dauerl./Perf.durable							
Züchter/Éleveur	Plantahof, Hof Ganda Kantonsstrasse 17, 7302 Landquart										
Besitzer/Propriétaire	Plantahof, Hof Ganda Kantonsstrasse 17, 7302 Landquart										
TURBO MHF		Pp*	TST TARZAN		Pp	TASTEVIN MHF*					
DE 009.8834.1517.9	aufg./admis(e)		DE 009.4655.7654.0	anerk./acc.		FR 033.3002.1849.6 LM					
01.12.2017	LM		23.03.2012	LM		TST P					
111	42	98.2	307	1288		DE 009.4446.1689.2 LM					
08.08.2023	101 ₍₈₅₎	102 ₍₉₀₎	-	-	-	TST FRANCE P					
07.10.2019	138	773	- / 94 / 96 / 91 / 94			DE 005.3562.2946.5 LM					
Plantahof's MADONNA MHF		pp	Burri's ROYAL MHF*		P	HIDALGO PP M MHF*					
CH 120.1342.9705.2	aufg./admis(e)		CH 120.1084.3155.0	aufg./admis(e)		DE 015.0375.8487.5 LM					
10.03.2017	LM		16.03.2014	LM		Burri's HARMONY LL					
5	40	100.0	300	1276	39.5	CH 120.0523.8526.8 LM					
08.08.2023	107 ₍₅₆₎	92 ₍₆₀₎	-	-	-	Plantahof's MANAGUA Pp					
30.10.2020	135	712	- / 92 / 90 / 88 / 90			DE 016.0186.5932.2 LM					
			08.08.2023	103 ₍₅₉₎	99 ₍₆₅₎	91 ₍₅₅₎	-	-	-	CH 120.0324.8375.5 LM	
Leistungen/Performances		GG/PN: 40	AG/PS205: 298	TZ/GJ205: 1259	EKA/APV:	ZKZ/IV:	KF/FV:				
Exterieur		Erste/Première: - - - / - / - / -									
Kälber/Veaux		Anz./Nbre: 0	GG/PN:	KN/DV 1+2 (%):	AG/PS205:	TZ/GJ205:					
Zuchtwerte/Valeurs d'élevage		GAd _{beef} /FNd _{beef} : A 107 ₍₄₇₎		AGD/PSD: A 94 ₍₅₂₎		AGM/PSM: A 97 ₍₁₆₎					
Kalb/Veau											
Vater/Père:											
Belegung, Besamung/Insémination, Saillie											
15.12.2022 - 22.04.2023		BILLY		CH 120.1416.1154.4		aufg./admis(e)		LM			

Schneeberg KAMILLA

CH 120.1656.4147.3

♀

OB

18

geb./né(e)	12.12.2021	Hornstatus/Cornes	pp*	Farbschlag/Couleur	braun/brune							
FLHB/HBBV		Label-Mutter/-Mère	Ja/Oui	Dauerl./Perf.durable								
Züchter/Éleveur	Pius Schmid, Spierbergli, 6173 Flühli LU											
Besitzer/Propriétaire	André Schmid, Spierbergli 1, 6173 Flühli LU											
IWAN		Pp*	LORENZ			VERI						
CH 120.0422.8958.3	aufg./admis(e)		CH 111.2150.6579.0	aufg./admis(e)		CH 110.1043.5405.2 OB						
06.10.2004	OB		09.09.1999	OB		LISI						
1228	46	94.4	327	1383		08.08.2023 95 ₍₉₂₎	-	-	109 ₍₉₈₎	112 ₍₉₉₎	98 ₍₉₈₎	CH 111.2150.5344.5 OB
08.08.2023	90 ₍₉₅₎	118 ₍₈₈₎	-	113 ₍₉₄₎	137 ₍₉₅₎	100 ₍₉₄₎	BERNINA					RICO
08.09.2005	127	531	- / 84 / 82 / 87 / 84				CH 120.0041.0018.5					CH 110.4680.6570.0 OB
Schneeberg KENIA			ADONIS			DELWIN						
CH 120.1287.5527.8	aufg./admis(e)		CH 120.0666.1854.3	aufg./admis(e)		CH 110.2221.6824.1 OB						
19.08.2016	OB		03.09.2008	OB		OSTARA L						
5	45	100.0	366	1558		08.08.2023 111 ₍₉₇₎	93 ₍₉₆₎	92 ₍₇₆₎	100 ₍₉₁₎	120 ₍₉₃₎	108 ₍₉₀₎	CH 110.3491.5008.2 OB
08.08.2023	104 ₍₅₆₎	102 ₍₅₈₎	-	-	-	-	KORA		Looser's OB Kadi KONVIN			
04.12.2021	136	754	- / 95 / 87 / 93 / 91				CH 120.0556.3431.8	aufg./admis(e)				CH 120.0218.7569.1 OB
			17.07.2006	OB			MALTA		CH 120.0320.9849.2 OB			
			08.08.2023	101 ₍₅₇₎	100 ₍₅₅₎	104 ₍₅₄₎	99 ₍₄₄₎	102 ₍₆₀₎	107 ₍₄₀₎			
Leistungen/Performances		GG/PN: 47	AG/PS205: 358	TZ/GJ205: 1517	EKA/APV:	ZKZ/IV:	KF/FV:					
Exterieur		Erste/Première: - - - / - / - / -										
Kälber/Veaux		Anz./Nbre: 0	GG/PN:	KN/DV 1+2 (%):	AG/PS205:	TZ/GJ205:						
Zuchtwerte/Valeurs d'élevage		GAd _{beef} /FNd _{beef} : A 97 ₍₄₉₎		AGD/PSD: A 112 ₍₅₁₎		AGM/PSM: A 100 ₍₂₇₎						
Kalb/Veau												
Vater/Père:												
Belegung, Besamung/Insémination, Saillie												
12.05.2023 - 11.07.2023		MAX		CH 120.1542.1688.0		aufg./admis(e)		OB				

Schneberg RAMONA

CH 120.1720.8551.2

♀

OB

19

geb./né(e)	15.10.2022	Hornstatus/Cornes	pp*	Farbschlag/Couleur	braun/brune								
FLHB/HBBV		Label-Mutter/-Mère	Ja/Oui	Dauerl./Perf.durable									
Züchter/Éleveur	André Schmid, Spierbergli 1, 6173 Flüfli LU												
Besitzer/Propriétaire	André Schmid, Spierbergli 1, 6173 Flüfli LU												
Schneberg IANIS		pp*		IWAN		pp*		LORENZ					
CH 120.1562.0512.7	aufg./admis(e)	CH 120.0422.8958.3		aufg./admis(e)	CH 111.2150.6579.0		OB						
26.08.2020	OB	06.10.2004		OB	BERNINA								
35	47	96.9	337	1404	08.08.2023 90 ₍₉₅₎ 118 ₍₈₈₎ - 113 ₍₉₄₎ 137 ₍₉₅₎ 100 ₍₉₄₎		CH 120.0041.0018.5		OB				
08.08.2023	104 ₍₆₇₎	-	-	-	MISS		MINOR		pp*				
24.09.2021	127	486	- / 88 / 87 / 89 / 88	CH 120.1296.9979.3		aufg./admis(e)	CH 120.0534.8553.0		OB				
Schneberg RAGUSA		L		RICO		ROLF							
CH 120.0841.1000.5	aufg./admis(e)	CH 110.4680.6570.0		aufg./admis(e)	CH 110.1412.2148.5		OB						
27.06.2010	OB	18.10.1997		OB	HEIDI								
12	44	100.0	331	1404	65.8	08.08.2023 90 ₍₉₇₎ 100 ₍₉₀₎ 103 ₍₇₆₎ 90 ₍₉₉₎ 127 ₍₉₉₎ 103 ₍₉₉₎		CH 110.4680.6236.5		OB			
08.08.2023	98 ₍₆₃₎	93 ₍₆₀₎	-	-	-	MIRTA		WALDO		OB			
02.12.2015	138	600	- / 85 / 84 / 84 / 84	CH 120.0201.8098.7		aufg./admis(e)	CH 110.1060.5854.5		OB				
				23.06.2002		OB	MONA						
				08.08.2023		103 ₍₅₆₎ 85 ₍₄₇₎ 104 ₍₄₈₎ - - -	CH 110.1090.8284.4		OB				
Leistungen/Performances		GG/PN: 51		AG/PS205: 318		TZ/GJ205: 1302		EKA/APV:		ZKZ/IV:		KF/FV:	
Exterieur		Erste/Première: - - - / - / - / -											
Kälber/Veaux		Anz./Nbre: 0		GG/PN:		KN/DV 1+2 (%):		AG/PS205:		TZ/GJ205:			
Zuchtwerte/Valeurs d'élevage		GAd _{beef} /FNd _{beef} : A 98 ₍₄₇₎		AGD/PSD: A 103 ₍₄₉₎		AGM/PSM: A 105 ₍₂₁₎							
Kalb/Veau													
Vater/Père:													
Belegung, Besamung/Insémination, Saillie													

Burri's WALERI

CH 120.1358.2958.0

♀

LM

20

geb./né(e)	28.04.2019	Hornstatus/Cornes	Pp*	Farbschlag/Couleur	rot/rouge								
FLHB/HBBV	aufg./admis(e)	Label-Mutter/-Mère	Ja/Oui	Dauerl./Perf.durable									
Züchter/Éleveur	Franz + Anita Burri-Meier, Griffental 1, 6252 Dagmersellen												
Besitzer/Propriétaire	Franz + Anita Burri-Meier, Griffental 1, 6252 Dagmersellen												
LARY P MHF*		Pp*		DAHLIA		VERCORS							
FR 015.3501.1895.7	aufg./admis(e)	FR 019.3301.2254.5		anerk./acc.	FR 019.3174.1997.2		LM						
12.08.2015	LM	05.03.2008		LM	TULIPE								
145	42	96.2	322	1379	- - - - - - -		FR 019.3119.1915.7		LM				
08.08.2023	96 ₍₉₀₎	114 ₍₈₇₎	-	-	-	GESSY		EXOCET		PP			
26.03.2019	143	990	- / 94 / 97 / 93 / 95	FR 015.3211.8608.4		anerk./acc.	FR 015.3014.8187.1		LM				
Burri's SOLEA MHF*		IDISON MHF*		EDISON		FR 036.1520.9574.1		LM					
CH 120.1232.9253.2	aufg./admis(e)	FR 049.3202.2121.7		aufg./admis(e)	FR 036.1520.9574.1		LM						
31.08.2015	LM	19.04.2013		LM	ESTAFETTE								
6	42	100.0	322	1368	08.08.2023 84 ₍₉₃₎ 105 ₍₈₉₎ - - - -		FR 049.3202.1486.8		LM				
08.08.2023	92 ₍₅₈₎	105 ₍₆₀₎	-	-	-	HIVA MHF*		FURET		LM			
28.03.2023	136	890	- / 95 / 97 / 92 / 95	FR 036.1541.3369.4		aufg./admis(e)	FR 036.1530.0993.8		LM				
				09.09.2012		LM	DIVA						
				08.08.2023		97 ₍₃₂₎ 104 ₍₃₂₎ - - - -	FR 036.1518.9707.0		LM				
Leistungen/Performances		GG/PN: 42		AG/PS205: 321		TZ/GJ205: 1361		EKA/APV: 31		ZKZ/IV: 559		KF/FV: 2.14	
Exterieur		Erste/Première: 04.02.2022 129 600 -/92/93/90/92											
Kälber/Veaux		Anz./Nbre: 2		GG/PN: 35		KN/DV 1+2 (%): 100.0		AG/PS205: 283		TZ/GJ205: 1229			
Zuchtwerte/Valeurs d'élevage		GAd _{beef} /FNd _{beef} : A 94 ₍₅₁₎		AGD/PSD: A 107 ₍₅₄₎		AGM/PSM: A 93 ₍₂₉₎							
Kalb/Veau													
DOBRA		CH 120.1782.4684.9 W/F					17.06.2023		LM				
Vater/Père: BILLY		CH 120.1416.1154.4					aufg./admis(e)		LM				
Belegung, Besamung/Insémination, Saillie													
01.08.2023 - 28.08.2023		CAMINO		CH 120.1416.1217.6		aufg./admis(e)		LM					
15.09.2023 - 16.10.2023		TWIST		FR 058.1062.2008.5		aufg./admis(e)		LM					

B
UND
M

**Landwirtschaft
ist vielfältig.
Darum sind wir
es auch.**



Passende Stalleinrichtungen und entsprechendes Zubehör sind entscheidend für das Tierwohl und produktive Arbeitsabläufe. Mit unserem breiten Sortiment bieten wir die Vielfalt, die Sie in der Landwirtschaft brauchen.

↘ **ONLINE SHOP**

bm-agrotech.ch



ANNEN
FARM.CH

Swiss Limousin Zuchbetrieb

Verkauf von leistungsstarken Stieren, Rindern und Kühen

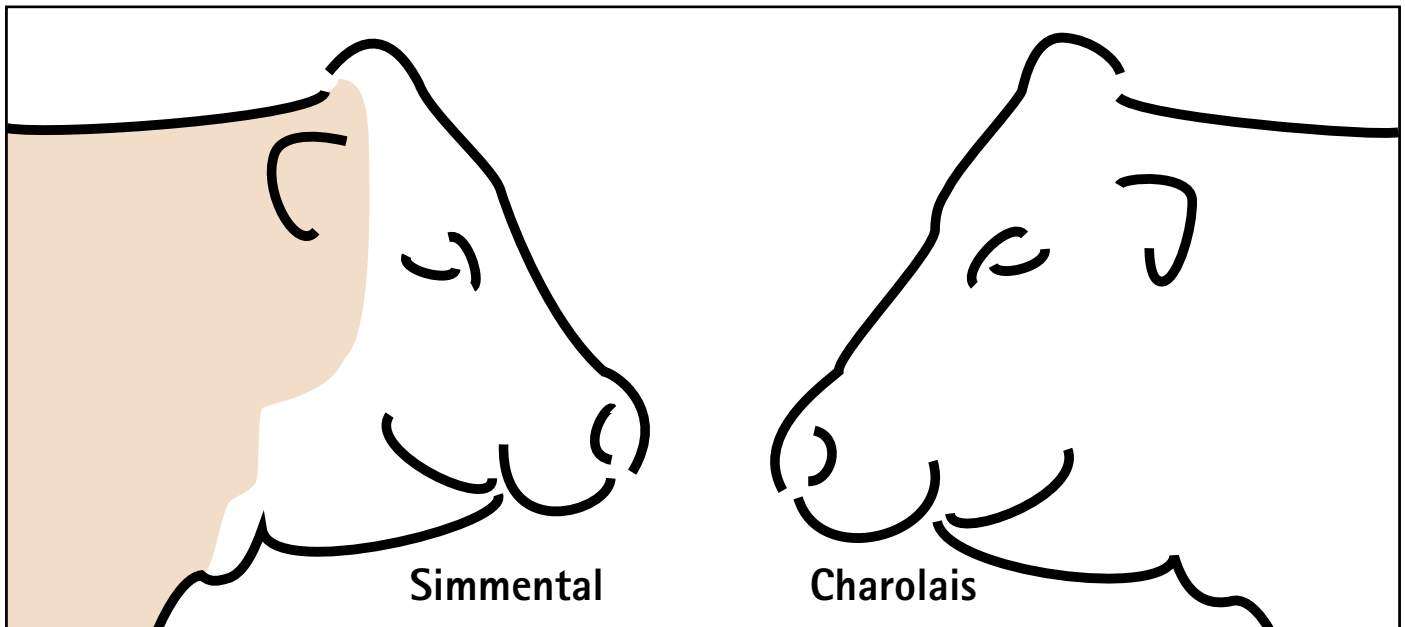

Simmental

Charolais

Fleischrinder-Zucht

Strickhof Wülflingen
 CH-8408 Winterthur
 Tel. +41 58 105 91 62

flavio.ferrari@strickhof.ch
 www.strickhof.ch



Limousin aus dem Berneroberrland

Die Rasse **LIMOUSIN** eignet sich für alle Produktionsrichtungen in der Mutterkuhhaltung.



Herdebuchzuchtbetrieb

Hans Schild
 Aenderdorgasse 11
 Postfach 36
 3856 Brienzwiler

Telefon 033 951 25 39
 Natel 079 214 57 48



HSB Daniel CH 120.0340.9194.1

Züchter: Hans Schild, Brienzwiler
 Besitzer: Swissgenetics

Verkauf von:

- ⇒ Absetzern
- ⇒ Trächtigen Rindern
- ⇒ Zuchtstieren

WELA von Styg

CH 120.1555.2057.3

♀

SM70

23

geb./né(e)	21.10.2021	Hornstatus/Cornes	P	Farbschlag/Couleur	falb	
FLHB/HBBV		Label-Mutter/-Mère	Ja/Oui	Dauerl./Perf.durable		
Züchter/Éleveur	Peter Küng, Styg 7, 3754 Diemtigen					
Besitzer/Propriétaire	Peter Küng, Styg 7, 3754 Diemtigen					
UELI von Styg TPF* F2F*		Pp*	ruwi's KUNO TPF* F2F*		Pp	GS- BANDEGG TPF F2F* P PS
CH 120.1476.6101.7	aufg./admis(e)		CH 120.1188.2209.6	aufg./admis(e)		CH 120.0825.0871.2 SM70
31.12.2019	SM70	falb	10.03.2015	SM70	falb	ruwi's KAIA L P
19	43	94.4	08.08.2023	117 ⁽⁸⁷⁾	119 ⁽⁸⁷⁾	CH 120.0966.1970.1 SM70
-	-	-	NORA von Styg		L Pp	greenfarm's GERI P
-	-	-	CH 120.1033.3468.9	aufg./admis(e)		CH 120.0760.2828.8 SM70
03.11.2020	128	470	25.10.2012	SM70	falb	DORINA von Styg
			08.08.2023	106 ⁽⁶¹⁾	97 ⁽⁶⁷⁾	CH 120.0388.2527.6 SM60
ruwi's KAJSA		P	HALLAS vom Hanselhof TPF*		PP	HERALDIK vom Hanselhof PP
CH 120.1296.7428.8	aufg./admis(e)		DE 012.6685.3425.5	anerk./acc.		DE 012.6708.4689.6 SM70
21.09.2017	SM70	red	29.10.2011	SM70	rot/rouge	PARIS vom Hanselhof PP*
5	39	100.0	08.08.2023	112 ⁽⁹¹⁾	101 ⁽⁹¹⁾ 111 ⁽⁶⁶⁾ 119 ⁽⁷⁸⁾ 125 ⁽⁸²⁾ 101 ⁽⁷⁷⁾	DE 012.6717.5476.3 SM70
08.08.2023	109 ⁽⁵⁵⁾	104 ⁽⁵⁸⁾	ruwi's KÄTY		P	STEINADLER M TPF F2F* PP
26.03.2021	139	786	CH 120.1073.7838.2	aufg./admis(e)		DE 009.3763.1910.6 SM70
			14.10.2013	SM70	falb	ruwi's KIM L P
			08.08.2023	-	104 ⁽⁶³⁾	CH 120.0839.8443.0 SM70
Leistungen/Performances		GG/PN: 35	AG/PS205: 341	TZ/GJ205: 1493	EKA/APV:	ZKZ/IV: KF/FV:
Exterieur		Erste/Première: - - - / - / - / -				
Kälber/Veaux		Anz./Nbre: 0	GG/PN:	KN/DV 1+2 (%):	AG/PS205:	TZ/GJ205:
Zuchtwerte/Valeurs d'élevage		GAd _{beef} /FNd _{beef} : A 115 ⁽⁴⁵⁾		AGD/PSD: A 98 ⁽⁴⁸⁾	AGM/PSM: A 109 ⁽¹⁸⁾	
Kalb/Veau						
Vater/Père:						
Belegung, Besamung/Insémination, Saillie						
11.03.2023	WINNETOU	CH 120.1555.2046.7	aufg./admis(e)	SM70		
04.07.2023	M-URSLI	CH 120.1589.0298.7	aufg./admis(e)	SM70		

HSB CAMELIA

CH 120.1586.0683.0

♀

LM

24

geb./né(e)	24.08.2021	Hornstatus/Cornes	P	Farbschlag/Couleur	rot/rouge	
FLHB/HBBV		Label-Mutter/-Mère	Ja/Oui	Dauerl./Perf.durable		
Züchter/Éleveur	Hans Schild-Stähli, Aenderdorgasse 11, 3856 Brienzwiler					
Besitzer/Propriétaire	Hans Schild-Stähli, Aenderdorgasse 11, 3856 Brienzwiler					
Thunstetten's HUBI MHF*		Pp	Thunstetten's HOLLYWOOD MHF*		PP*	Greensons BLACK PP*
CH 120.1411.8283.9	aufg./admis(e)		CH 120.1282.6217.2	aufg./admis(e)		GB 201.5660.0192.4 LM
18.05.2019	LM	braun/brune	03.01.2017	LM	braun/brune	GIROLLE L P
80	42	98.7	08.08.2023	96 ⁽⁸⁹⁾	132 ⁽⁹⁰⁾	FR 015.3211.8620.6 LM
08.08.2023	92 ⁽⁸⁴⁾	127 ⁽⁸⁹⁾	Thunstetten's NATHALIE		L	JULIO vom Eiderland Pp
02.07.2020	131	630	CH 120.0647.6332.0	aufg./admis(e)		DE 001.1380.0427.5 LM
			20.01.2008	LM		Thunstetten's NADEL P PS
			08.08.2023	93 ⁽⁶⁹⁾	110 ⁽⁷⁰⁾	CH 120.0330.5480.0 LM
HSB LÜSSI			HSB ELIOT			DAUPHIN
CH 120.0848.0198.9	aufg./admis(e)		CH 120.0340.9249.8	aufg./admis(e)		FR 019.8800.4715.2 LM
20.07.2010	LM	rot/rouge	28.11.2004	LM		HARPE LL
10	39	100.0	08.08.2023	110 ⁽⁹³⁾	95 ⁽⁹⁴⁾ 95 ⁽⁷³⁾ 96 ⁽⁸⁹⁾ 102 ⁽⁹⁰⁾ 94 ⁽⁸⁸⁾	CH 900.0009.8623.1 LM
08.08.2023	102 ⁽⁶⁶⁾	95 ⁽⁷⁰⁾	HSB CAROLINE			MERCURE
27.04.2019	139	914	CH 120.0223.8210.5	aufg./admis(e)		CH 900.0011.3149.4 LM
			30.12.2002	LM		HARPE LL
			08.08.2023	99 ⁽⁵³⁾	87 ⁽⁶⁷⁾ 100 ⁽⁵⁸⁾	CH 900.0009.8623.1 LM
Leistungen/Performances		GG/PN: 41	AG/PS205: 320	TZ/GJ205: 1361	EKA/APV:	ZKZ/IV: KF/FV:
Exterieur		Erste/Première: - - - / - / - / -				
Kälber/Veaux		Anz./Nbre: 0	GG/PN:	KN/DV 1+2 (%):	AG/PS205:	TZ/GJ205:
Zuchtwerte/Valeurs d'élevage		GAd _{beef} /FNd _{beef} : A 97 ⁽⁴⁹⁾		AGD/PSD: A 112 ⁽⁵³⁾	AGM/PSM: A 95 ⁽²²⁾	
Kalb/Veau						
Vater/Père:						
Belegung, Besamung/Insémination, Saillie						
24.01.2023	HARIBO	CH 120.1122.5039.0	aufg./admis(e)	LM		

«Limousin» vom Oberhof

Céline Haas, Oberhof, 6143 Ohmstal
Verkauf von Stieren und Rindern
079 241 36 74



Hoflieferprodukte Aktuell



Globigen Calf Paste FeSe

Starthilfe zur Stärkung des Immunsystems
Karton mit 6 Tuben à 30 ml

CHF 49.20



Curatop

Bolus mit Spurenelementen für die Trockenstehphase
und den Laktationsstart

**Packung à 12 Boli
Applikator**

**CHF 209.–
CHF 29.–**

Alle Preise exkl. MWST.

swissgenetics 

HSB ZIARA

CH 120.1586.0676.2

♀

LM

25

geb./né(e)	21.07.2021	Hornstatus/Cornes		Farbschlag/Couleur	rot/rouge
FLHB/HBBV		Label-Mutter/-Mère	Ja/Oui	Dauerl./Perf.durable	
Züchter/Éleveur	Hans Schild-Stähli, Aenderdorgasse 11, 3856 Brienzwiler				
Besitzer/Propriétaire	Hans Schild-Stähli, Aenderdorgasse 11, 3856 Brienzwiler				
Thunstetten's HUBI MHF*	Pp	Thunstetten's HOLLYWOOD MHF*	PP*	Greensons BLACK	PP*
CH 120.1411.8283.9	aufg./admis(e)	CH 120.1282.6217.2	aufg./admis(e)	GB 201.5660.0192.4	LM
18.05.2019	LM	03.01.2017	LM	GIROLLE	L P
80	42 98.7 321 1364	08.08.2023	96 ₍₈₉₎ 132 ₍₉₀₎ - - - -	FR 015.3211.8620.6	LM
08.08.2023	92 ₍₈₄₎ 127 ₍₈₉₎ - - - -	Thunstetten's NATHALIE	L	JULIO vom Eiderland	Pp
02.07.2020	131 630 - / 92 / 93 / 89 / 91	CH 120.0647.6332.0	aufg./admis(e)	DE 001.1380.0427.5	LM
HSB RIA		HSB LORENZO		Thunstetten's NADEL	P PS
CH 120.1231.5965.1	aufg./admis(e)	CH 120.0921.7975.9	aufg./admis(e)	CH 120.0330.5480.0	LM
15.10.2015	LM	26.12.2010	LM	HAUTECLAIR M MHF*	
6	40 100.0 321 1370 44.0	08.08.2023	103 ₍₉₁₎ 99 ₍₉₁₎ - 87 ₍₈₅₎ 97 ₍₈₈₎ 94 ₍₈₄₎	FR 019.9201.4267.0	LM
08.08.2023	103 ₍₅₈₎ 99 ₍₆₃₎ - - - -	HSB BEATE	LL	HSB HALINA	
21.04.2022	133 738 - / 94 / 92 / 93 / 93	CH 120.0048.4391.4	aufg./admis(e)	CH 120.0694.8974.4	LM
		12.05.2000	LM	DAUPHIN	
		08.08.2023	103 ₍₆₆₎ 98 ₍₇₄₎ 109 ₍₆₅₎ - - - -	FR 019.8800.4715.2	LM
				INTIME	
				CH 900.0013.5531.9	LM
Leistungen/Performances	GG/PN: 40	AG/PS205: 326	TZ/GJ205: 1395	EKA/APV:	ZKZ/IV: KF/FV:
Exterieur	Erste/Première: - - - - / - / - / -				
Kälber/Veaux	Anz./Nbre: 0	GG/PN:	KN/DV 1+2 (%):	AG/PS205:	TZ/GJ205:
Zuchtwerte/Valeurs d'élevage	GAd _{beef} /FNd _{beef} : A 98 ₍₄₈₎		AGD/PSD: A 115 ₍₅₂₎	AGM/PSM: A 97 ₍₁₉₎	
Kalb/Veau					
Vater/Père:					
Belegung, Besamung/Insémination, Saillie					
16.01.2023	HARIBO	CH 120.1122.5039.0	aufg./admis(e)	LM	
04.02.2023	ULTIMO	DE 009.8746.2101.5	aufg./admis(e)	LM	
weitere Belegungen siehe BeefNet/voir BeefNet pour d'autres saillies					

Berger's RAMONA-P TPF*

CH 120.1307.0193.5

♀

SM70

26

geb./né(e)	18.08.2018	Hornstatus/Cornes	PP*	Farbschlag/Couleur	rot/rouge
FLHB/HBBV	aufg./admis(e)	Label-Mutter/-Mère	Ja/Oui	Dauerl./Perf.durable	
Züchter/Éleveur	Werner Berger, Mittelgäustr.1, 4617 Gunzgen				
Besitzer/Propriétaire	Werner Berger, Mittelgäustr.1, 4617 Gunzgen				
STEINADLER M TPF F2F*	PP	STACHUS	PS	STAKKATO	
DE 009.3763.1910.6	aufg./admis(e)	DE 009.3211.5586.5	anerk./acc.	DE 009.1143.2723.3	SM70
05.03.2004	SM70	04.09.2000	SM70	OLGA	P
6502	41 96.5 327 1403	- - - - - - - -		DE 009.1278.7057.3	SM70
08.08.2023	103 ₍₉₉₎ 101 ₍₉₈₎ 115 ₍₉₂₎ 116 ₍₉₉₎ 123 ₍₉₉₎ 105 ₍₉₉₎	HITZE	P	EMU	PP
- - - - - / - / - / - / -		DE 009.3211.5555.1	anerk./acc.	DE 009.1402.0612.0	SM70
Berger's RESI-P	PP*	18.09.1998	SM70	HUMANA	P
CH 120.0668.0479.3	aufg./admis(e)	- - - - - - - -		DE 009.1421.8112.8	SM70
17.07.2013	SM70	Berger's ELDORADO-P	P	Sogard RONNI	PP
5	41 100.0 319 1360	CH 120.0833.6540.6	aufg./admis(e)	DK 020.0300.0942.2	SM70
08.08.2023	104 ₍₅₆₎ 105 ₍₅₇₎ - - - -	20.02.2010	SM70	ELBE-P TPF*	L P
13.12.2018	144 958 - / 96 / 96 / 95 / 96	08.08.2023	99 ₍₇₈₎ - - - - - -	CH 120.0353.4532.6	SM70
		Bring polled Oktavian REGI	P PS	OKTAVIAN TPF	P
		CH 120.0503.0525.1	aufg./admis(e)	CH 900.0010.2232.7	SM70
		20.09.2005	SM70	Bring polled RAISSA	P
		08.08.2023	112 ₍₅₃₎ 104 ₍₅₁₎ - - - - - -	CH 715.0400.6157.8	SM70
Leistungen/Performances	GG/PN: 41	AG/PS205: 288	TZ/GJ205: 1205	EKA/APV: 27	ZKZ/IV: 337 KF/FV: 1.15
Exterieur	Erste/Première: 27.03.2021 138 686 -/92/88/92/90 Letzte/Dernière: 12.10.2023 139 758 -/94/91/94/93				
Kälber/Veaux	Anz./Nbre: 5	GG/PN: 36	KN/DV 1+2 (%): 100.0	AG/PS205: 342	TZ/GJ205: 1500
Zuchtwerte/Valeurs d'élevage	GAd _{beef} /FNd _{beef} : A 104 ₍₅₂₎		AGD/PSD: CH 94 ₍₆₀₎	AGM/PSM: A 103 ₍₄₇₎	
Kalb/Veau					
RAJA-P	CH 120.1709.9657.5 W/F			01.09.2023	SM70
Vater/Père: ARAMIS-P	CH 120.1508.1110.2			aufg./admis(e)	SM70
Belegung, Besamung/Insémination, Saillie					
21.10.2023	ARAMIS-P	CH 120.1508.1110.2	aufg./admis(e)	SM70	

Obermoos GORDULA MHF*

CH 120.1630.7429.7

♀

LM

29

geb./né(e)	06.04.2021	Hornstatus/Cornes	Pp*	Farbschlag/Couleur	rot/rouge			
FLHB/HBBV		Label-Mutter/-Mère	Ja/Oui	Dauerl./Perf.durable				
Züchter/Éleveur	Beatrice & Stefan Bütler-Amhof, Obermoos 1, 6289 Hämikon							
Besitzer/Propriétaire	Beatrice & Stefan Bütler-Amhof, Obermoos 1, 6289 Hämikon							
GARRY		Pp*	GOLIATH		Pp*	BASILE	P	
DE 005.3847.3475.7	aufg./admis(e)		FR 024.2450.1426.7	anerk./acc.		FR 024.2451.6053.7	LM	
22.10.2014	LM	rot/rouge	18.09.2011	LM		DAURADE		
39	39	100.0	321	1370		FR 024.2441.8208.0	LM	
08.08.2023	105 ₍₇₉₎	111 ₍₇₉₎	-	-	-	BEN	Pp	
26.04.2016	131	628	-	/ 94 / 95 / 91 / 93		DE 009.4414.8665.8	LM	
Obermoos JESSY		Pp*	JUNIOR MHF*		PP*	JOST		
CH 120.1443.2598.1	aufg./admis(e)		FR 087.5873.1067.1	anerk./acc.		DE 005.3720.5190.3	LM	
22.08.2018	LM	rot/rouge	20.04.2014	LM		GONZESSE		
3	42	100.0	320	1359	37.0	FR 087.5873.0842.5	LM	
-	-	-	-	-	-	Obermoos NEGRINE		
17.07.2021	138	784	-	/ 92 / 90 / 91 / 91		CH 120.0973.0890.1	aufg./admis(e)	
						22.08.2011	LM	
						08.08.2023	87 ₍₆₄₎ 100 ₍₆₆₎	
Leistungen/Performances		GG/PN: 38	AG/PS205: 287	TZ/GJ205: 1215	EKA/APV:	ZKZ/IV:	KF/FV:	
Exterieur		Erste/Première: - - - /-/-/-						
Kälber/Veaux		Anz./Nbre: 0	GG/PN:	KN/DV 1+2 (%):	AG/PS205:	TZ/GJ205:		
Zuchtwerte/Valeurs d'élevage		GAd _{beef} /FNd _{beef} : GA 96 ₍₅₉₎		AGD/PSD: GA 108 ₍₆₂₎	AGM/PSM: A 93 ₍₁₃₎			
Kalb/Veau								
Vater/Père:								
Belegung, Besamung/Insémination, Saillie								
09.04.2023	DAMIEN		CH 120.1333.2380.6		aufg./admis(e)	LM		

Obermoos BACCARA MHF*

CH 120.1630.7444.0

♀

LM

30

geb./né(e)	25.09.2021	Hornstatus/Cornes	Pp*	Farbschlag/Couleur	rot/rouge			
FLHB/HBBV		Label-Mutter/-Mère	Ja/Oui	Dauerl./Perf.durable				
Züchter/Éleveur	Beatrice & Stefan Bütler-Amhof, Obermoos 1, 6289 Hämikon							
Besitzer/Propriétaire	Beatrice & Stefan Bütler-Amhof, Obermoos 1, 6289 Hämikon							
Obermoos BERNHARD MHF*		Pp*	Obermoos BARON		Pp*	BAVARDAGE MHF*		
CH 120.1333.2374.5	aufg./admis(e)		CH 120.1199.6225.8	aufg./admis(e)		FR 022.5777.3618.5	LM	
25.03.2017	LM	rot/rouge	19.05.2015	LM	rot/rouge	Obermoos LISA	Pp	
130	40	93.1	321	1363		CH 120.0904.6645.5	LM	
08.08.2023	93 ₍₇₉₎	-	-	-	-	Obermoos UTTA		
15.12.2020	140	1020	-	/ 92 / 95 / 92 / 93		CH 120.0904.6652.3	aufg./admis(e)	
Obermoos DUNJA		Pp*	DANDY MHF*		Pp*	ULTRABO-MN		
CH 120.1333.2379.0	aufg./admis(e)		DE 005.3847.3493.1	aufg./admis(e)		FR 036.1504.4712.2	LM	
06.05.2017	LM	rot/rouge	02.03.2015	LM	rot/rouge	Obermoos MALVE		
5	41	100.0	325	1390	51.0	CH 120.0661.0552.4	LM	
08.08.2023	102 ₍₆₇₎	115 ₍₆₈₎	-	-	-	DE 005.3602.3995.5	LM	
12.12.2019	136	692	-	/ 93 / 90 / 90 / 91		Obermoos LISA	Pp	
						CH 120.0904.6645.5	aufg./admis(e)	
						06.01.2011	LM	
						08.08.2023	105 ₍₆₆₎ 108 ₍₆₇₎ 103 ₍₆₆₎	
Leistungen/Performances		GG/PN: 42	AG/PS205: 279	TZ/GJ205: 1156	EKA/APV:	ZKZ/IV:	KF/FV:	
Exterieur		Erste/Première: - - - /-/-/-						
Kälber/Veaux		Anz./Nbre: 0	GG/PN:	KN/DV 1+2 (%):	AG/PS205:	TZ/GJ205:		
Zuchtwerte/Valeurs d'élevage		GAd _{beef} /FNd _{beef} : GA 101 ₍₆₀₎		AGD/PSD: GA 115 ₍₆₂₎	AGM/PSM: A 99 ₍₁₈₎			
Kalb/Veau								
Vater/Père:								
Belegung, Besamung/Insémination, Saillie								
19.06.2023	LOTUS		CH 120.0647.6347.4		aufg./admis(e)	LM		



MARCHÉ DES TAUREAUX de race à viande

Jeudi 11 janvier 2024
VIANCO ARENA, Brunegg

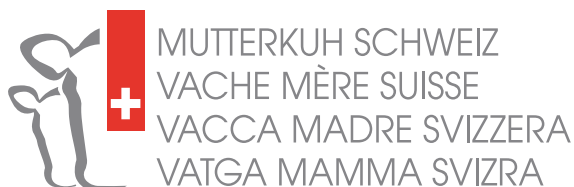

MUTTERKUH SCHWEIZ
VACHE MÈRE SUISSE
VACCA MADRE SVIZZERA
VATGA MAMMA SVIZRA

Plus d'informations | www.vachemere.ch

www.limousin-zucht-mathys.ch



Verkauf von:

- Zuchtstieren
- Mutterkühen mit Kälbern
- Tragenden Rindern und Absetzern
- Fleisch (auch ganze Tiere)

Tier-Homöopathie bei:

- Gebärmutterentzündungen
- Grippeli (panarritium)
- Erdbeerkrankheit
- Fruchtwasser bei Kälbern
- Saugreflex-Problemen
- Vergiftungen
- Schlechter Samenqualität
- Fehlender Fruchtbarkeit

Familie Mathys, 3377 Walliswil bei Wangen 032 631 27 48
Hansueli 079 853 25 29 / Simon 079 101 62 02

www.limousin-zucht-mathys.ch



Vente de :

- Taureaux d'élevage
- Vaches mères et leurs veaux
- Génisses portantes et veaux sevrés
- Viande (également animaux entiers)

Homéopathie pour les animaux :

- Infection de la matrice
- Flegment interdigité (panaris)
- Mortellaro
- Veau avec liquide amniotique dans les poumons
- Mauvais réflexe de succion
- Intoxication
- Mauvaise qualité de semence
- Manque de fertilité

Familie Mathys, 3377 Walliswil bei Wangen 032 631 27 48
Hansueli 079 853 25 29 / Simon 079 101 62 02

Andreas Burren, Limousin-Zucht

genetisch hornlos



www.lim-zucht-burren.ch

Lochstauden 99, 4922 Thunstetten

079 358 43 07

mail@lim-zucht-burren.ch

Thévoz Tobler Simmental

Die Genetik für das 21. Jahrhundert - *La génétique pour le 21^{ème} siècle*

Fleischbetont mit hohen Tageszunahmen
Croissance journalière et rendement carné élevés

Hervorragende Fleischqualität
Excellente qualité de viande

Robust mit ruhigem, umgänglichem Charakter
Robuste avec un caractère docile

Überwiegend genetisch hornlos
Principalement génétiquement sans cornes

Geeignet für die Produktion von Natura-Veal, Natura-Beef und SwissPrimBeef
Approprié pour la production de Natura-Veal, Natura-Beef et SwissPrimBeef



Beratung & Verkauf von:

Absetzern, Rindern, Kühen und Zuchtstieren

Conseil & vente de:

Broutards, génisses, vaches et taureaux d'élevage

Rahel & Lucas Thévoz
Franex 119
1489 Murist
Tél. +41 76 318 49 20

Famille Felix & Rhea Tobler
Au Village 95
1534 Chapelle (Broye)
Tél. +41 26 668 28 32

la Croisee ANDORRA TPF*

CH 120.1543.8979.9

♀

SM70

33

geb./né(e)	15.12.2021	Hornstatus/Cornes	Pp*	Farbschlag/Couleur	falb	
FLHB/HBBV		Label-Mutter/-Mère	Ja/Oui	Dauerl./Perf.durable		
Züchter/Éleveur	Mathias Gerber, Ferme de la Croisée, 2723 Mont-Tramelan					
Besitzer/Propriétaire	Mathias Gerber, Ferme de la Croisée, 2723 Mont-Tramelan					

Auchorachan WIZARD		SALTIRE TALENT		BRINKTON BRILLIANT	
GB 226.0710.1185.5	aufg./admis(e)	GB 000.0006.6596.4	anerk./acc.	GB 000.0000.1581.3	SM70
24.10.2008	SM70	05.01.2006	SM70	SALTIRE PRIMROSE	
	rot/rouge		falb	GB 604.1650.0038.9	SM70
106	44	94.0	327	1379	
PATRIZIA-P		KODAK-P		TITUS	
CH 120.1271.3425.8	aufg./admis(e)	CH 120.1190.2560.1	aufg./admis(e)	CH 120.1021.8777.4	SM70
08.11.2017	SM70	18.01.2016	SM70	la Croisee KONA	P
	rot/rouge		falb	CH 120.0694.6114.6	SM70
3	45	100.0	339	1429	41.0
HERALDIK vom Hanselhof		PERNILLA-P		HERALDIK vom Hanselhof	
08.08.2023	-	101 ₍₅₇₎	-	-	-
30.04.2021	143	819	- / 92 / 91 / 91 / 91	CH 120.0243.0342.9	SM70

Leistungen/Performances	GG/PN: 48	AG/PS205: 354	TZ/GJ205: 1493	EKA/APV:	ZKZ/IV:	KF/FV:
Exterieur	Erste/Première: - - - - / - / - / -					
Kälber/Veaux	Anz./Nbre: 0	GG/PN:	KN/DV 1+2 (%):	AG/PS205:	TZ/GJ205:	
Zuchtwerte/Valeurs d'élevage	GAd _{beef} /FNd _{beef} : A 93 ₍₄₆₎	AGD/PSD: A 110 ₍₅₁₎	AGM/PSM: A 105 ₍₂₅₎			

Kalb/Veau						
Vater/Père:						

Belegung, Besamung/Insémination, Saillie						
28.08.2023 - 13.10.2023	KARAMBA	CH 120.1639.9462.5	aufg./admis(e)	SM70		

la Croisee IOWA TPF*

CH 120.1543.8984.3

♀

SM70

34

geb./né(e)	27.01.2022	Hornstatus/Cornes	Pp*	Farbschlag/Couleur	falb	
FLHB/HBBV		Label-Mutter/-Mère	Ja/Oui	Dauerl./Perf.durable		
Züchter/Éleveur	Mathias Gerber, Ferme de la Croisée, 2723 Mont-Tramelan					
Besitzer/Propriétaire	Mathias Gerber, Ferme de la Croisée, 2723 Mont-Tramelan					

CSW HEIM		CSW HAGEN		HAGAT	
DE 009.4709.9810.8	anerk./acc.	DE 009.8636.2674.8	anerk./acc.	DE 009.3464.2735.0	SM70
27.04.2012	SM70	21.04.2009	SM70	CSW GUNDA 536	P
	rot/rouge		rot/rouge	DE 009.3831.3709.0	SM70
122	42	97.5	364	1566	
la Croisee INDIANA TPF*		Dirnanean TELSTAR 1		HALENOOK PANACHE	
CH 120.1390.9840.1	aufg./admis(e)	GB 421.9120.1154.8	aufg./admis(e)	GB 029.1860.0053.6	SM70
13.11.2019	SM70	09.03.2006	SM70	Dirnanean POLARINE P10	
	rot/rouge		rot/rouge	GB 421.9170.0725.6	SM70
2	42	100.0	323	1373	58.0
la Croisee IDUNA TPC*		la Croisee IDUNA TPC*		PASTUREFIELDS TURBO	
08.08.2023	106 ₍₈₅₎	120 ₍₈₈₎	-	-	-
29.04.2022	138	609	- / 88 / 84 / 89 / 87	CH 120.0884.3262.2	aufg./admis(e)
08.08.2023	103 ₍₆₆₎	98 ₍₇₀₎	-	-	-
CH 120.0884.3262.2	aufg./admis(e)	CH 120.0884.3262.2	aufg./admis(e)	POLLI-P	L PP
31.10.2011	SM70	08.08.2023	103 ₍₆₆₎	98 ₍₇₀₎	-
	rot/rouge				
08.08.2023	103 ₍₆₆₎	98 ₍₇₀₎	-	-	-
CH 120.0427.3533.2	aufg./admis(e)	CH 120.0427.3533.2	aufg./admis(e)	CH 120.0427.3533.2	SM70

Leistungen/Performances	GG/PN: 43	AG/PS205: 354	TZ/GJ205: 1517	EKA/APV:	ZKZ/IV:	KF/FV:
Exterieur	Erste/Première: - - - - / - / - / -					
Kälber/Veaux	Anz./Nbre: 0	GG/PN:	KN/DV 1+2 (%):	AG/PS205:	TZ/GJ205:	
Zuchtwerte/Valeurs d'élevage	GAd _{beef} /FNd _{beef} : A 102 ₍₄₇₎	AGD/PSD: A 114 ₍₅₁₎	AGM/PSM: A 97 ₍₁₉₎			

Kalb/Veau						
Vater/Père:						

Belegung, Besamung/Insémination, Saillie						
28.08.2023 - 13.10.2023	KARAMBA	CH 120.1639.9462.5	aufg./admis(e)	SM70		



Verkauf von

**Absetzern
Rindern
Kühen
Zuchtstieren**

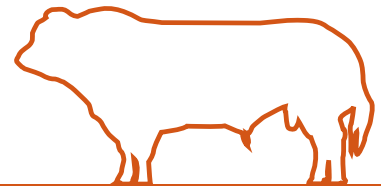

Galliker Swiss Limousin | Wili 9 | 6222 Gunzwil LU
Mobil 079 602 83 90 | info@galliker-swisslimousin.ch

Ruckstuhl Limousin



**Familie
Franz & Jacqueline Ruckstuhl
Muesbach
6265 Roggliswil LU
Tel. 062 754 17 89**

www.ruckstuhl-limousin.ch

Obermoos PEGGY MHF*

CH 120.1672.4904.2

♀

LM

35

geb./né(e)	06.03.2022	Hornstatus/Cornes	PP*	Farbschlag/Couleur	rot/rouge
FLHB/HBBV		Label-Mutter/-Mère	Ja/Oui	Dauerl./Perf.durable	
Züchter/Éleveur	Beatrice & Stefan Bütler-Amhof, Obermoos 1, 6289 Hämikon				
Besitzer/Propriétaire	Beatrice & Stefan Bütler-Amhof, Obermoos 1, 6289 Hämikon				
Obermoos PLUTO MHF*	PP*	POLDI MHF*	PP*	C.N.PIT	PS
CH 120.1333.2376.9	aufg./admis(e)	DE 001.2122.9012.9	aufg./admis(e)	DE 005.3686.2023.6	LM
16.04.2017	LM	22.06.2013	LM	NELDA vom Eiderland ET	Pp*
63	40 96.8 328 1405	08.08.2023	95 ₍₈₅₎ 112 ₍₈₅₎ - - - -	DE 001.1628.0844.3	LM
08.08.2023	107 ₍₇₆₎ - - - -	Obermoos ELIAN	Pp*	C.N. ELDORADO	Pp
17.07.2021	154 1070 - / 94 / 96 / 91 / 94	CH 120.1131.3971.7	aufg./admis(e)	DE 005.8068.0085.5	LM
		02.12.2013	LM	Obermoos JULIETTE	L Pp
		08.08.2023	112 ₍₆₈₎ 102 ₍₇₁₎ - - - -	CH 120.0825.6360.5	LM
Obermoos BARONETTE	P	Obermoos BARON	Pp*	BAVARDAGE MHF*	
CH 120.1333.2368.4	aufg./admis(e)	CH 120.1199.6225.8	aufg./admis(e)	FR 022.5777.3618.5	LM
08.03.2017	LM	19.05.2015	LM	Obermoos LISA	Pp
4	41 100.0 331 1416	- - - - - - - -	rot/rouge	CH 120.0904.6645.5	LM
08.08.2023	95 ₍₆₄₎ - - - -	Obermoos DOLORES	Pp*	Thunstetten's DOMINATOR	Pp
12.12.2019	139 718 - / 94 / 93 / 92 / 93	CH 120.1131.3972.4	aufg./admis(e)	CH 120.0783.9154.0	LM
		13.12.2013	LM	Obermoos MARCELLA	L
		- - - - - - - -		CH 120.0661.0561.6	LM
Leistungen/Performances	GG/PN: 41	AG/PS205: 339	TZ/GJ205: 1454	EKA/APV:	ZKZ/IV: KF/FV:
Exterieur	Erste/Première: - - - - / - / - / -				
Kälber/Veaux	Anz./Nbre: 0	GG/PN:	KN/DV 1+2 (%):	AG/PS205:	TZ/GJ205:
Zuchtwerte/Valeurs d'élevage	GAd _{beef} /FNd _{beef} : GA 97 ₍₅₉₎		AGD/PSD: GA 113 ₍₆₁₎	AGM/PSM: A 99 ₍₁₆₎	
Kalb/Veau					
Vater/Père:					
Belegung, Besamung/Insémination, Saillie					
16.09.2023	EWEK	FR 022.1911.4322.2	anerk./acc.	LM	

LAREINE vomJägerhuus

CH 120.1670.8368.4

♀

LM

36

geb./né(e)	06.05.2022	Hornstatus/Cornes	P	Farbschlag/Couleur	red
FLHB/HBBV		Label-Mutter/-Mère	Ja/Oui	Dauerl./Perf.durable	
Züchter/Éleveur	Franz & Roger Minikus, Weidweg 1, 5415 Hertenstein AG				
Besitzer/Propriétaire	Martina & Andreas Guyer, Schürlistrasse 15, 8499 Sternenberg				
TU MAS VUE MHF*	PP*	TORINO MHF*	PP*	TAREK	PP*
CH 120.1434.3762.3	aufg./admis(e)	DE 009.8802.8317.7	anerk./acc.	DE 001.2005.0382.8	LM
28.01.2019	LM	24.05.2015	LM	MARLENE	P
66	39 100.0 277 1160	08.08.2023	96 ₍₉₂₎ 98 ₍₉₃₎ 99 ₍₆₁₎ - - - -	DE 009.8673.7691.5	LM
08.08.2023	98 ₍₇₇₎ 97 ₍₈₅₎ - - - -	VALERIE MHF*	P	CN-REX MHF*	PP*
05.11.2020	132 729 - / 91 / 93 / 91 / 92	CH 120.1257.7224.7	aufg./admis(e)	DE 005.3786.4162.7	LM
		29.08.2016	LM	VERA MHF*	
		- - - - - - - -	rot/rouge	CH 120.1090.6863.2	LM
Grüthof NENA	P	ULTIMO MHF*	PP*	TST ULY	Pp
CH 120.1432.3660.8		DE 009.8746.2101.5	aufg./admis(e)	DE 009.4446.1710.3	LM
01.10.2020	LM	30.06.2013	LM	METJA	P
1	34 100.0 258 1093	08.08.2023	110 ₍₉₉₎ 88 ₍₉₈₎ 95 ₍₇₃₎ 94 ₍₉₉₎ 116 ₍₉₉₎ 99 ₍₉₉₎	DE 009.8678.1495.0	LM
-	- - - - - - - -	Grüthof PENNY		ANECDOTE MHF*	
-	- - - - - - - -	CH 120.1300.1805.7	aufg./admis(e)	FR 056.4468.2194.8	LM
		28.02.2018	LM	Grüthof TIANA	
		- - - - - - - -	rot/rouge	CH 120.1090.8217.1	LM
Leistungen/Performances	GG/PN: 34	AG/PS205: 258	TZ/GJ205: 1093	EKA/APV:	ZKZ/IV: KF/FV:
Exterieur	Erste/Première: - - - - / - / - / -				
Kälber/Veaux	Anz./Nbre: 0	GG/PN:	KN/DV 1+2 (%):	AG/PS205:	TZ/GJ205:
Zuchtwerte/Valeurs d'élevage	GAd _{beef} /FNd _{beef} : A 103 ₍₃₁₎		AGD/PSD: A 92 ₍₄₉₎	AGM/PSM: A 101 ₍₁₆₎	
Kalb/Veau					
Vater/Père:					
Belegung, Besamung/Insémination, Saillie					

Tier Ohrmarke Vater Ohrmarke
 Rasse -- Wählen -- Kategorie -- Wählen --

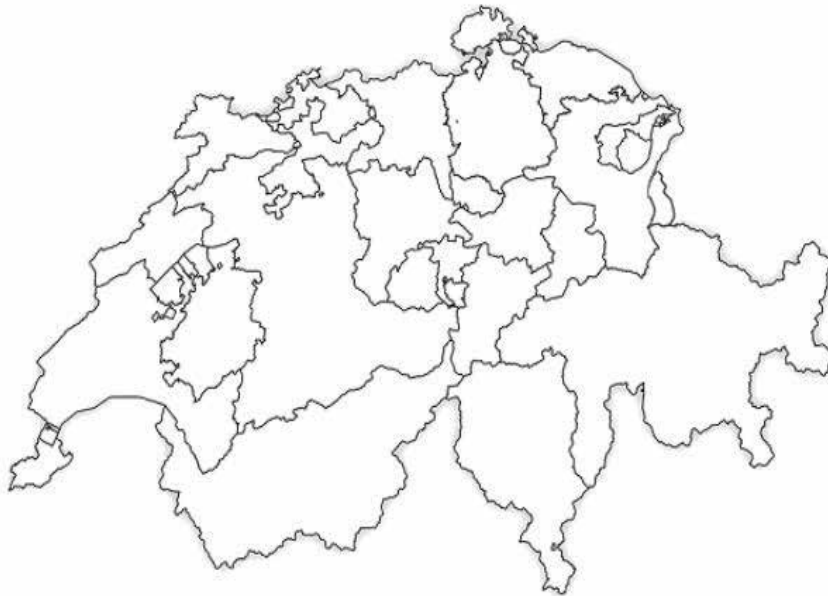

Auswahl Kantone

- Aargau
- Appenzell AI
- Appenzell AR
- Bern
- Basel-Land
- Basel-Stadt
- Freiburg
- Genf
- Glarus
- Graubünden
- Jura
- Luzern
- Neuenburg
- Nidwalden
- Obwalden
- St. Gallen
- Schaffhausen
- Solothurn
- Schwyz
- Thurgau
- Tessin
- Uri
- Waadt
- Wallis
- Zug
- Zürich

CH 120.1282.6246.2 MUSTERSTIER	Geburtsdatum	01.01.2017	Rasse	Limousin
FLHB-Status	FLHB anerkannt	Vater	BLACK HOWLET LM	Mutter
Kategorie	Zuchstier			
Kommentar	Beispiel eines Angebotes // Exemple d'une offre			

Marktplatz für Fleischrinder auf beefnet.ch

Tiere anbieten

- Tiere einfach im BeefNet auf „Marktplatz“ zum Verkauf anbieten
- Tierdaten werden automatisch übertragen, Kommentar und Preis eintragen
- Angebote bleiben 3 Monate aufgeschaltet

Tiere suchen

- Tierabfrage über www.beefnet.ch - auch ohne Login möglich
- Angebote können nach Rasse, Region und Kategorie ausgewählt werden
- Angebote sind allen zugänglich - schauen Sie nach

Der Marktplatz steht allen Mitgliedern von Mutterkuh Schweiz und Interessierten gratis zur Verfügung.



A tout moment et partout accès aux données de votre exploitation et vos animaux

- Commander des certificats pour Natura-Veal, Natura-Beef et VK/MA Natura
- Imprimer des listes d'animaux, feuilles des performances et évaluations carcasses
- Annoncer les saillies d'un simple clic de souris
- Annoncer la mère adoptive pour les veaux de remplacement ou supplémentaires
- Vérifier les reconnaissances et calculer le taux de consanguinité

BeefNet est gratuit pour tous les membres de Vache mère Suisse. Est-ce que vous avez déjà un login BeefNet? Utilisez ce service!

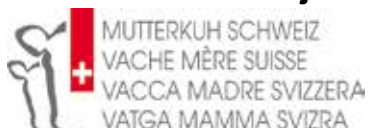

MUTTERKUH SCHWEIZ
VACHE MÈRE SUISSE
VACCA MADRE SVIZZERA
VATGA MAMMA SVIZRA

Vache mère Suisse Téléphone + 41 (0) 56 462 33 55
Stapferstrasse 2 Téléfax + 41 (0) 56 462 33 56
Case postale info@vachemere.ch
CH-5201 Brougg www.vachemere.ch www.beef.ch



Berger's LIA-P

CH 120.1508.1138.6

♀

SM70

39

geb./né(e)	27.10.2021	Hornstatus/Cornes	PP	Farbschlag/Couleur	rot/rouge
FLHB/HBBV		Label-Mutter/-Mère	Ja/Oui	Dauerl./Perf.durable	
Züchter/Éleveur	Werner Berger, Mittelgäustr.1, 4617 Gunzgen				
Besitzer/Propriétaire	Werner Berger, Mittelgäustr.1, 4617 Gunzgen				
AMBER TPF* F2F*	PP*	STEINADLER M TPF F2F*	PP	STACHUS	PS
CH 120.1307.0201.7	aufg./admis(e)	DE 009.3763.1910.6	aufg./admis(e)	DE 009.3211.5586.5	SM70
21.04.2019	SM70	05.03.2004	SM70	HITZE	P
527	43 94.1 358 1550	08.08.2023	103 ₍₉₉₎ 101 ₍₉₈₎ 115 ₍₉₂₎ 116 ₍₉₉₎ 123 ₍₉₉₎ 105 ₍₉₉₎	DE 009.3211.5555.1	SM70
08.08.2023	106 ₍₈₀₎ 104 ₍₇₈₎ - 113 ₍₈₈₎ 126 ₍₉₀₎ 108 ₍₈₇₎	Alpenhof's AMADIESLI TPF*	PP*	HALLAS vom Hanselhof	PP
13.05.2020	129 656 - / 95 / 93 / 92 / 94	CH 120.1301.4377.3	aufg./admis(e)	DE 012.6685.3425.5	SM70
Berger's LONIA-P	PP*	22.11.2016	SM70	ARNIKA TPF*	Pp
CH 120.1307.0187.4	aufg./admis(e)	08.08.2023	106 ₍₅₄₎ 107 ₍₆₄₎ - - - -	CH 120.0691.2549.9	SM70
17.07.2018	SM70	DE 012.6708.4689.6	aufg./admis(e)	HEINER MB Simmental	Pp
4	43 100.0 400 1743	26.10.2000	SM70	DE 015.0261.5047.0	SM70
08.08.2023	100 ₍₅₆₎ 111 ₍₆₀₎ - - - -	08.08.2023	105 ₍₉₆₎ 103 ₍₉₇₎ 111 ₍₈₉₎ 102 ₍₉₀₎ 118 ₍₉₂₎ 84 ₍₈₉₎	RONDA vom Hanselhof	P
12.10.2023	144 944 - / 97 / 96 / 93 / 96	Berger's LUANA-P	P PS	DE 012.6703.4971.7	SM70
Leistungen/Performances	GG/PN: 42	AG/PS205: 390	TZ/GJ205: 1698	EKA/APV:	ZKZ/IV:
Exterieur	Erste/Première: - - - -/ -/ -/ -				
Kälber/Veaux	Anz./Nbre: 0	GG/PN:	KN/DV 1+2 (%):	AG/PS205:	TZ/GJ205:
Zuchtwerte/Valeurs d'élevage	GAd _{beef} /FNd _{beef} : A 103 ₍₄₇₎		AGD/PSD: A 110 ₍₅₀₎	AGM/PSM: A 112 ₍₂₀₎	
Kalb/Veau					
Vater/Père:					
Belegung, Besamung/Insémination, Saillie					
22.02.2023	SAPHIR	DE 009.4909.1543.7	anerk./acc.	SM	

Die neue Flexibilität: SenseHub®

Unterstützung
bei der täglichen
Tierbeobachtung
auf der Weide
und im Stall.

SenseHub® ist das fortschrittliche System
für Brunsterkennung und Gesundheitsmonitoring.



SenseHub®
COW CALF

Smart Farming by Swisshgenetics
Tel. +41 (0)71 982 74 72 | smartfarming@swisshgenetics.ch



Entdecke die Vorteile dieser
innovativen Technologie.
Jetzt QR-Code scannen, mehr
erfahren und beraten lassen!

swisshgenetics

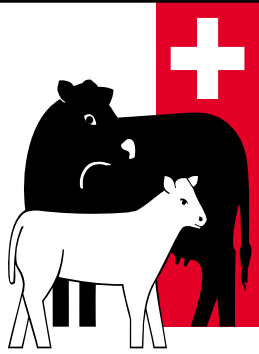

Natura-Veal

sind sehr gesucht



Kalbfleisch aus Mutterkuhhaltung

aus Weidehaltung

mit Grasfütterung

Tiere anmelden

VIANCO: 056 462 33 33
www.anmeldung.vianco.ch



MUTTERKUH SCHWEIZ
VACHE MÈRE SUISSE
VACCA MADRE SVIZZERA
VATGA MAMMA SVIZRA